

# MUDE com Elas

## Jovens negras seguem nos piores indicadores de trabalho no Brasil

Análise de dados da PNAD sobre as condições de trabalho da população brasileira, com recorte de sexo, cor/raça e faixa etária



2026

# Índice

[\\_ MUDE com Elas](#)

3

[\\_ Introdução](#)

4

[\\_ Indicadores com base em dados Pnad Contínua Trimestral \(2016 - 2025\)](#)

8

• Taxa de desocupação

9

• Posição na ocupação

12

• Subutilização da força de trabalho

14

• Informalidade

15

• Tempo de permanência no atual trabalho

16

• Rendimento médio

18

• Pessoas desocupadas com 2 anos ou mais de tempo de procura por trabalho

21

• População desalentada

22

• Frequência escolar líquida

25

[\\_ Considerações Finais](#)

26

[\\_ Tabelas de Dados PNAD | 2016 a 2025](#)

28



# MUDE com Elas

O projeto MUDE com Elas, implementado pelo CEERT e Ação Educativa, com apoio de Terre des Hommes e o Ministério para Cooperação e Desenvolvimento Alemão (BMZ), é uma ação transformadora de referência no programa Cone Sul e contribui para a consecução do objetivo estratégico de TDH focado na promoção da justiça de sexo para viver em um mundo livre de violências e discriminação baseada em sexo. Para o programa Cone Sul, não há justiça de sexo sem justiça racial-étnica.



## Iniciativa de articulação multiatores

O MUDE com Elas é, portanto, uma iniciativa de articulação multiatores voltada à superação das desigualdades de sexo e raça no mercado de trabalho brasileiro, com especial atenção às jovens mulheres negras. Sua estrutura baseia-se em duas frentes de atuação principais: incidência política e inserção profissional. O objetivo central é ampliar o acesso e a permanência das jovens negras no mercado de trabalho, por meio de ações de formação, produção de conhecimento, advocacy e mobilização de uma ampla Rede Multiatores, composta por organizações da sociedade civil, empresas, gestores públicos e as próprias juventudes.

A experiência da primeira fase do MUDE com Elas (2020-2023) revela que ações de mobilização social e incidência política são essenciais para promover mudanças estruturais, sustentáveis e duradouras no enfrentamento das discriminações de sexo e raça no mercado de trabalho. A partir dessas ações, o projeto pôde ampliar e aprofundar a discussão sobre o tema, elaborar propostas de políticas públicas e incidir diretamente sobre decisões públicas com potencial de ampliar as oportunidades e melhorar as condições de vida das juventudes.

**Inspirada na perspectiva freiriana de "esperançar", a Rede Multiatores MUDE com Elas se configura como um dos principais legados da iniciativa, possibilitando o fortalecimento do diálogo entre diferentes setores sociais e a promoção de uma mudança concreta e sustentável na realidade do trabalho no Brasil.**

# INTRODUÇÃO

Esta nota apresenta dados da Pesquisa Nacional por Amostra de Domicílios Contínua (PNAD Contínua), do IBGE, sobre as condições de trabalho da população brasileira, com recorte de sexo, cor/raça e faixa etária, com especial atenção à juventude.



As informações foram produzidas a partir dos microdados da PNAD Contínua, considerando os parâmetros de captação dos temas investigados nos questionários da pesquisa, bem como a periodicidade e a disponibilidade de divulgação dos dados. Para a apresentação dos indicadores, foi adotado um limite mínimo de precisão estatística, de modo a assegurar a consistência dos resultados.

O plano tabular foi organizado, para fins de análise, observando-se os domínios de divulgação, conforme planejamento do IBGE:



## Indicadores calculados a partir dos microdados da Pnad Contínua Trimestral

(Terceiros trimestres de 2016, 2021, 2023, 2024 e 2025).

É importante destacar que, em 2025, todas as bases de microdados e séries históricas da PNAD Contínua (passadas e recentes) passaram por atualização. Esse processo decorreu da incorporação das projeções populacionais baseadas no Censo Demográfico de 2022, o que implicou a reponderação dos pesos de expansão da pesquisa e, conseqüentemente, a alteração dos microdados<sup>1</sup>. Em razão disso, planos tabulares já consolidados precisaram ter seus indicadores recalculados.

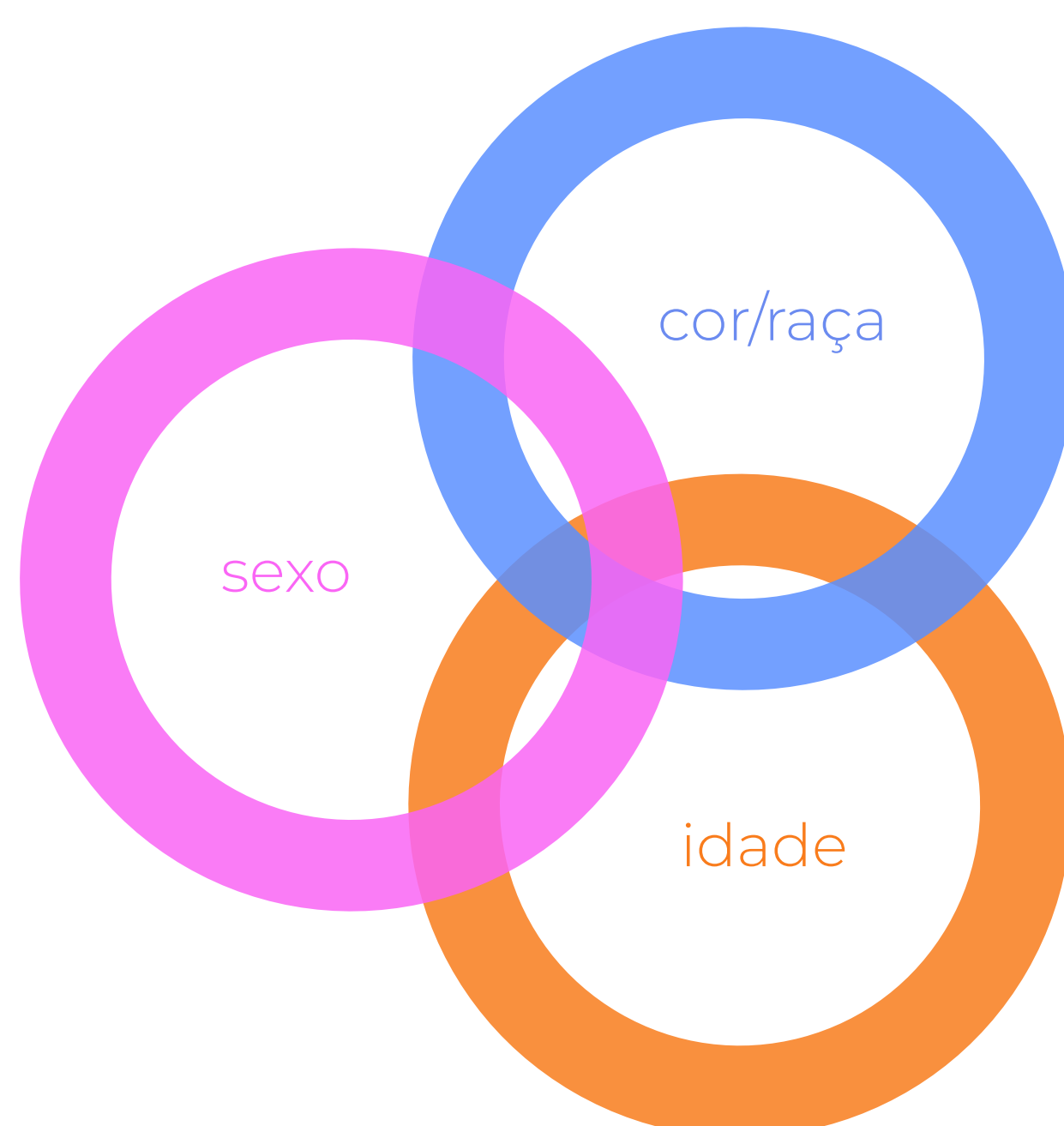

A forma de apresentação dos dados busca dar visibilidade às desigualdades de sexo, cor/raça e idade, bem como às interseções entre essas dimensões, possibilitando uma leitura interseccional das condições de trabalho no Brasil.



[1] Documentação metodológica disponível em: <https://www.ibge.gov.br/novo-portal-destaques/44067-pnad-continua-reponderacao-em-2025.html>.

No que se refere às faixas etárias, o foco principal recai sobre a juventude, compreendida entre 15 e 29 anos, conforme definição do Estatuto da Juventude. No entanto, optou-se por incluir também jovens a partir dos 14 anos, idade mínima prevista na Lei da Aprendizagem<sup>2</sup>, uma vez que os dados do IBGE estão organizados a partir desse recorte. Dentro desse espectro etário, a juventude foi subdividida em três grupos: jovens adolescentes (14-15 a 17 anos), jovens de 18 a 24 anos e jovens adultos de 25 a 29 anos. Para efeito de comparação, são apresentados também os dados gerais da população, que agregam todas as faixas etárias contempladas na pesquisa<sup>3</sup>.

Quanto ao recorte étnico-racial, a análise evidencia as discrepâncias entre pessoas negras e pessoas brancas, com o objetivo de explicitar os efeitos do racismo estrutural na sociedade brasileira. Neste estudo, a população negra é composta pelas categorias de pessoas pretas e pardas, conforme classificação do IBGE. Já a população branca reúne as categorias de cor/raça branca e amarela. Para fins comparativos, são apresentados também os dados totais da população, que incluem todas as categorias de cor/raça, inclusive a população indígena.

**Os dados são apresentados segundo diferentes recortes territoriais: Brasil, Estado de São Paulo, Região Metropolitana de São Paulo e município de São Paulo, territórios de incidência do Projeto MUDE com Elas.**



[2][https://www.planalto.gov.br/ccivil\\_03/leis/l10097.htm](https://www.planalto.gov.br/ccivil_03/leis/l10097.htm), acesso em fevereiro de 2026.

[3]Em alguns casos havia evidente indicação de muito baixa precisão da estimativa (coeficiente de variação acima de 15,0%), impossibilitando a desagregação por subfaixas etárias ou de segmentos populacionais específicos. Nestas situações optou-se por apresentar informações mais agregadas de modo a respeitar o critério adotado como parâmetro de precisão da estimativa.

Em 2025, a PNAD Contínua teve seus microdados e séries históricas atualizados com base no Censo 2022, o que implicou a revisão de indicadores anteriormente divulgados.

## Regiões analisadas



Brasil

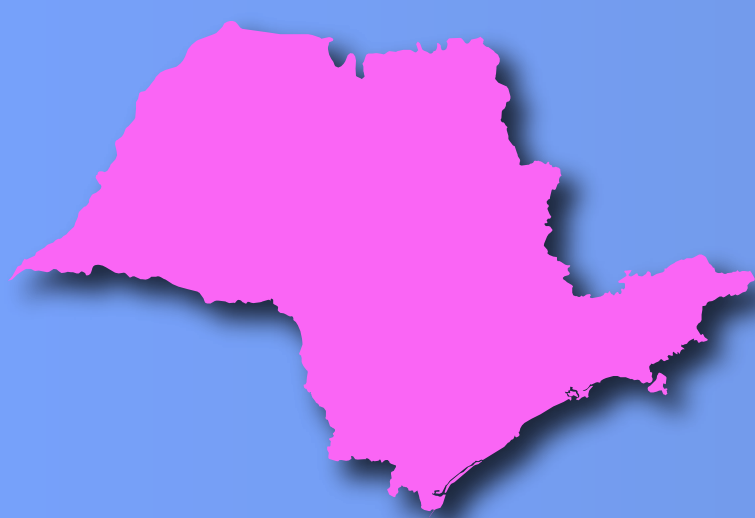

Estado de São Paulo



Município de São Paulo e Região Metropolitana

## Idade



14 a 29 anos

O foco está na juventude (15 a 29 anos), com inclusão da faixa a partir dos 14 anos, conforme a Lei da Aprendizagem.

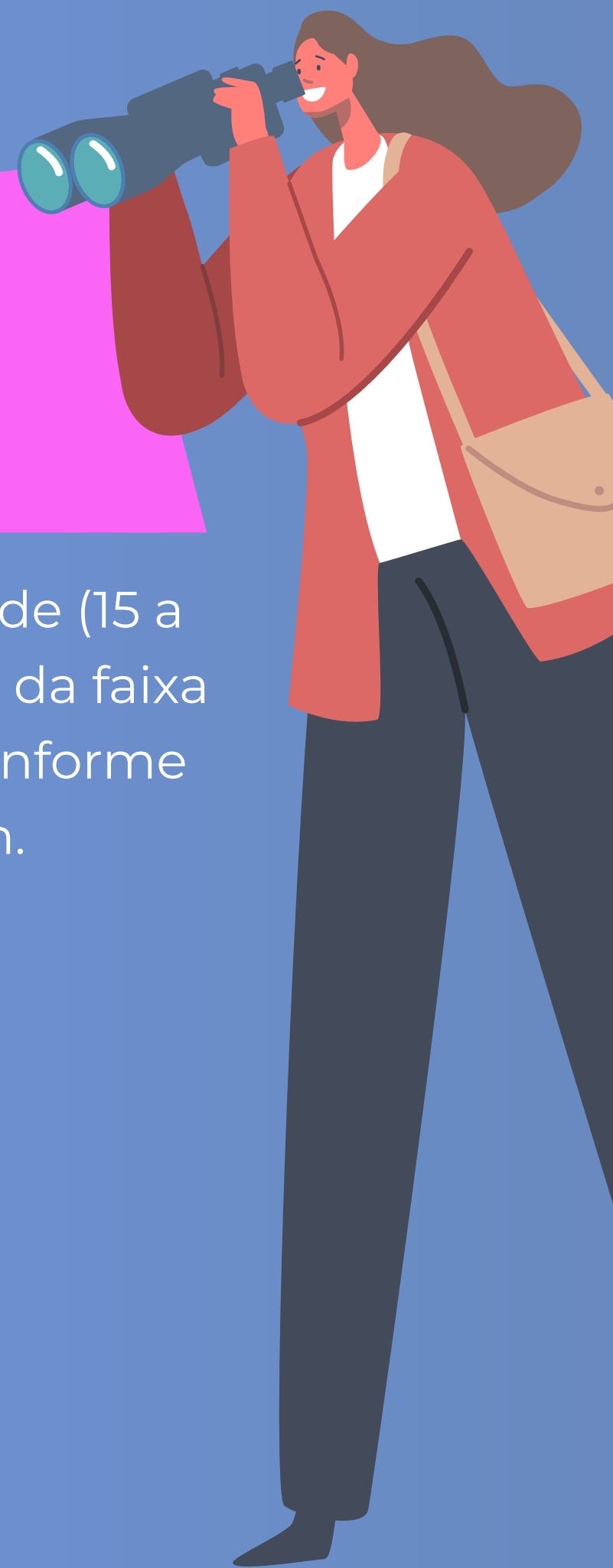

## Recorte racial

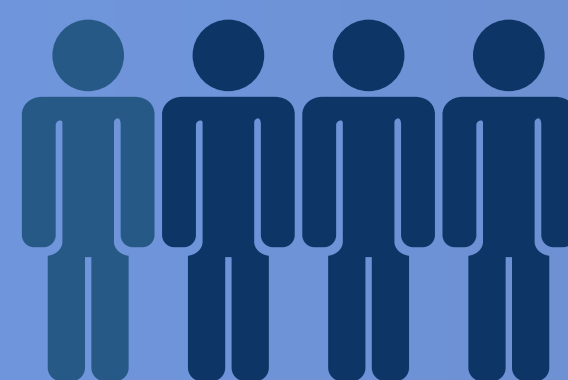
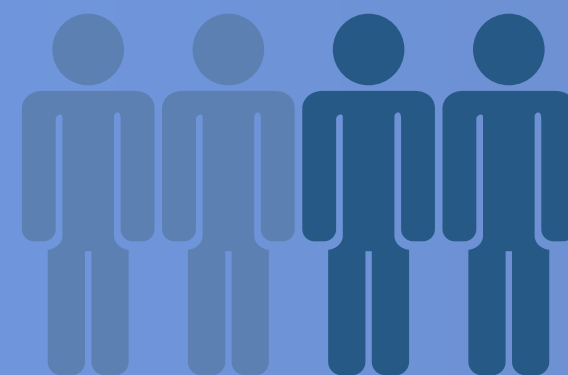
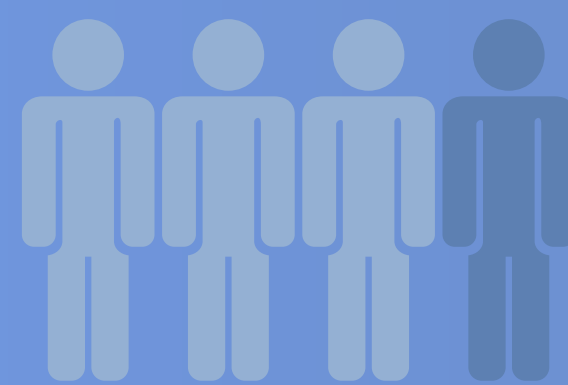

No recorte racial, são comparadas:

- **peessoas negras** (pretas e pardas)
- **peessoas brancas** (brancas e amarelas)

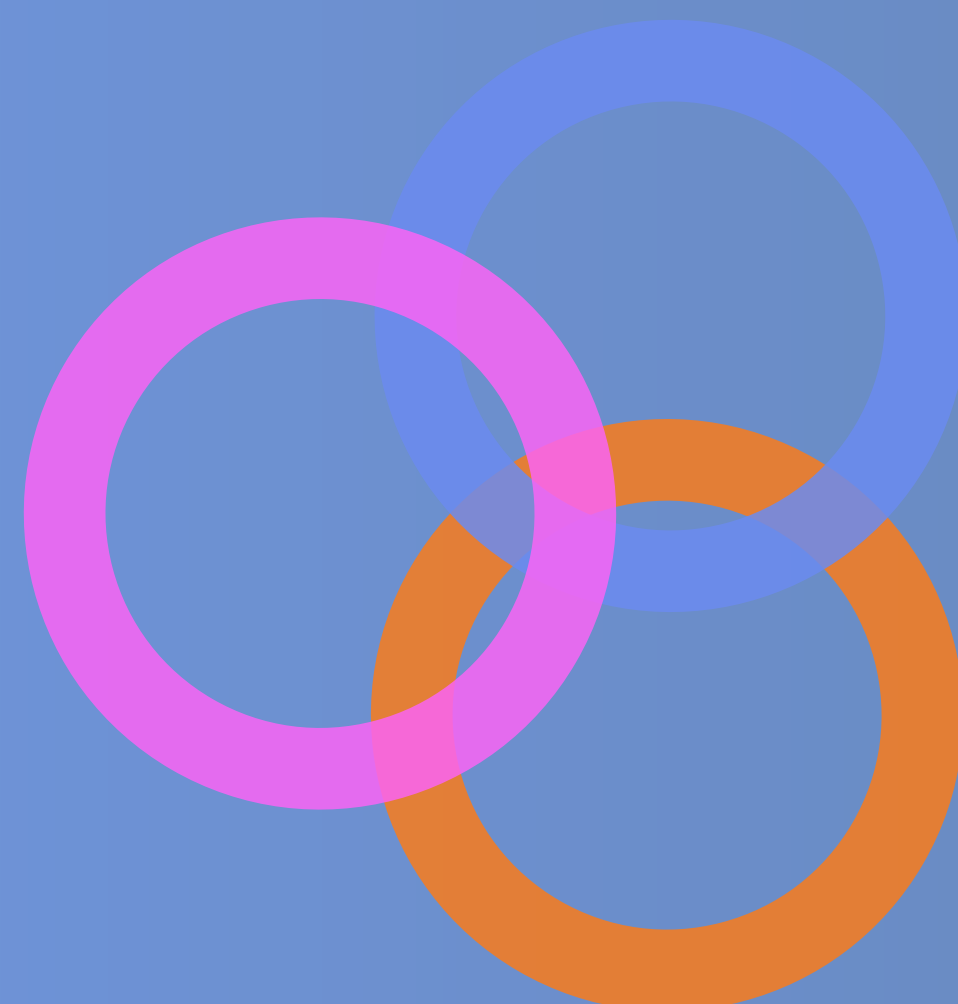

# PARTE 1

## Indicadores com base em dados Pnad Contínua Trimestral (2016 a 2025)

Os indicadores apresentados são derivados de dados coletados e divulgados trimestralmente na Pnad Contínua, possibilitando o acompanhamento conjuntural das informações. Os trimestres aqui utilizados foram o terceiro de cada ano.

# Taxa de desocupação

O IBGE define a taxa de desocupação como a proporção de pessoas desocupadas em relação à força de trabalho, expressa em porcentagem<sup>4</sup>.

As taxas de desocupação no Brasil e na Região Metropolitana de São Paulo (RMSP) se reduziram no terceiro trimestre de 2025, na comparação com o mesmo período de 2024, de 6,4% para 5,6% e de 6,7% para 5,9%, respectivamente. Os patamares atuais são muito inferiores, inclusive, aos percebidos em 2016.

Os dados indicam que, mesmo em um contexto de melhora do mercado de trabalho, as taxas de desocupação permanecem mais elevadas entre as pessoas negras, as mulheres e a população jovem, em comparação às pessoas brancas, aos homens e ao conjunto da população em idade de trabalhar, o que evidencia a reprodução e o aprofundamento das desigualdades estruturais. Desde a adolescência até a entrada plena na vida adulta, pessoas negras apresentam taxas de desocupação sistematicamente superiores às das pessoas brancas, com destaque para a situação das mulheres negras, que concentram os piores indicadores em todos os blocos etários analisados. Tais resultados revelam que a recuperação do emprego não tem ocorrido de forma equitativa entre os diferentes grupos populacionais.

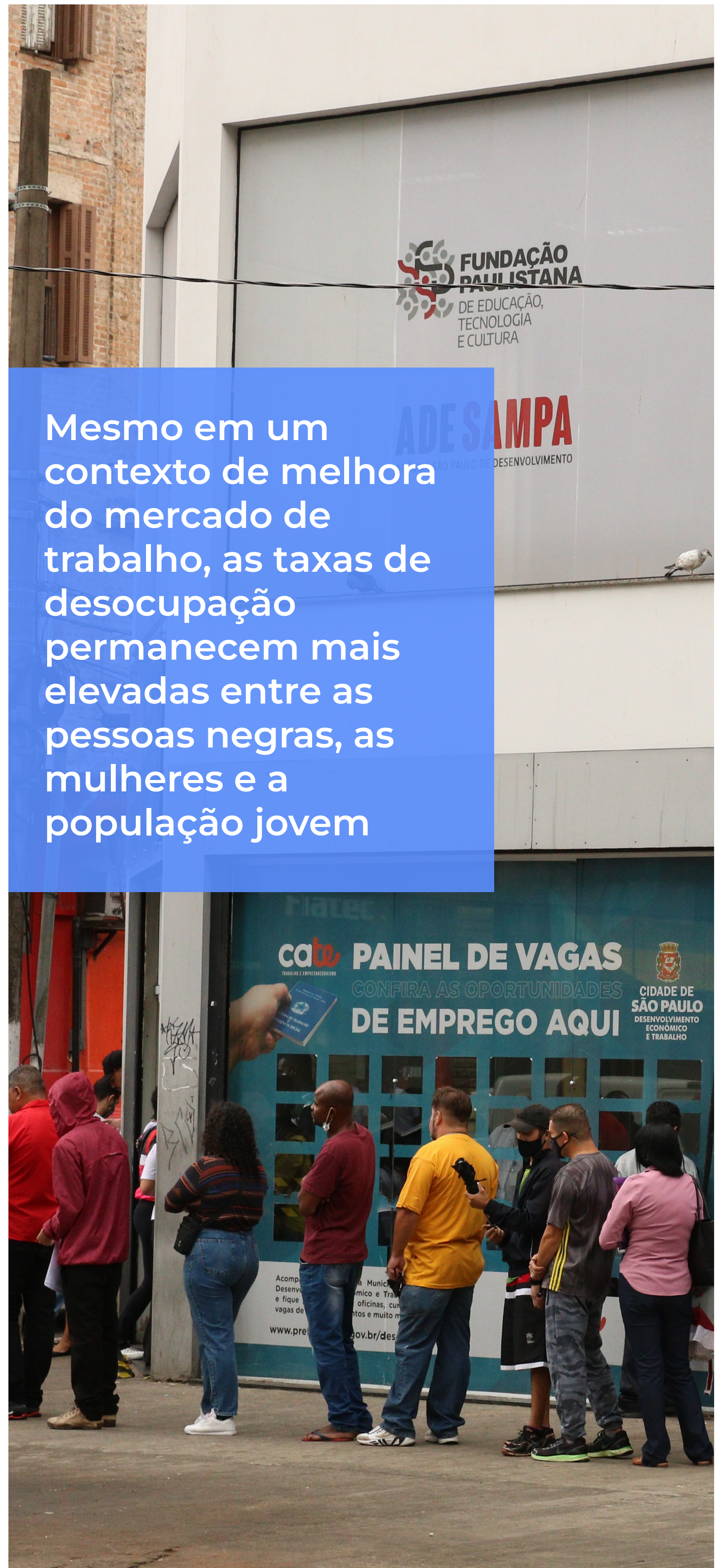

Mesmo em um contexto de melhora do mercado de trabalho, as taxas de desocupação permanecem mais elevadas entre as pessoas negras, as mulheres e a população jovem

[4] Em termos específicos: Pessoas de 14 anos ou mais de idade sem trabalho na semana de referência que tomaram alguma providência efetiva para consegui-lo no período de referência de 30 dias e que estavam disponíveis para assumi-lo na semana de referência. Consideram-se, também, como desocupadas as pessoas sem trabalho na semana de referência que não tomaram providências efetivas no período de 30 dias porque já tinham perspectiva de começar numa ocupação depois da semana de referência. (IBGE, 2021)

Entre adolescentes de 14 a 17 anos no Brasil, as taxas de desocupação já são elevadas e evidenciam desigualdades precoces. As jovens mulheres negras registram taxa de 24,7%, proporção 1,4 vezes maior que a observada entre os jovens homens brancos (17,3%). As jovens mulheres brancas apresentam taxa semelhante (25,0%), indicando que o gênero exerce forte influência nessa etapa da vida, enquanto os homens negros, com 19,4%, enfrentam uma taxa superior à dos jovens homens brancos.

Na faixa etária de 18 a 24 anos, etapa central de transição entre a escola e o trabalho, as desigualdades raciais e de gênero tornam-se ainda mais evidentes.

As jovens mulheres negras dessa faixa alcançam taxa de desocupação de 16,5%, valor 1,6 vezes o registrado entre os jovens homens brancos (10,3%). A taxa de desocupação entre mulheres negras é superior àquela das jovens mulheres brancas, que está no patamar de 12,0%, o que evidencia a sobreposição dos efeitos do racismo e das desigualdades de gênero mesmo em um mercado de trabalho mais amplo e diversificado. Entre os homens, embora as taxas sejam menores, os homens negros (10,6%) seguem em situação desfavorável em comparação aos brancos, confirmando a persistência da desigualdade racial dentro do mesmo grupo de gênero.

## Taxa de desocupação no Brasil

Dados PNAD terceiro semestre de 2025

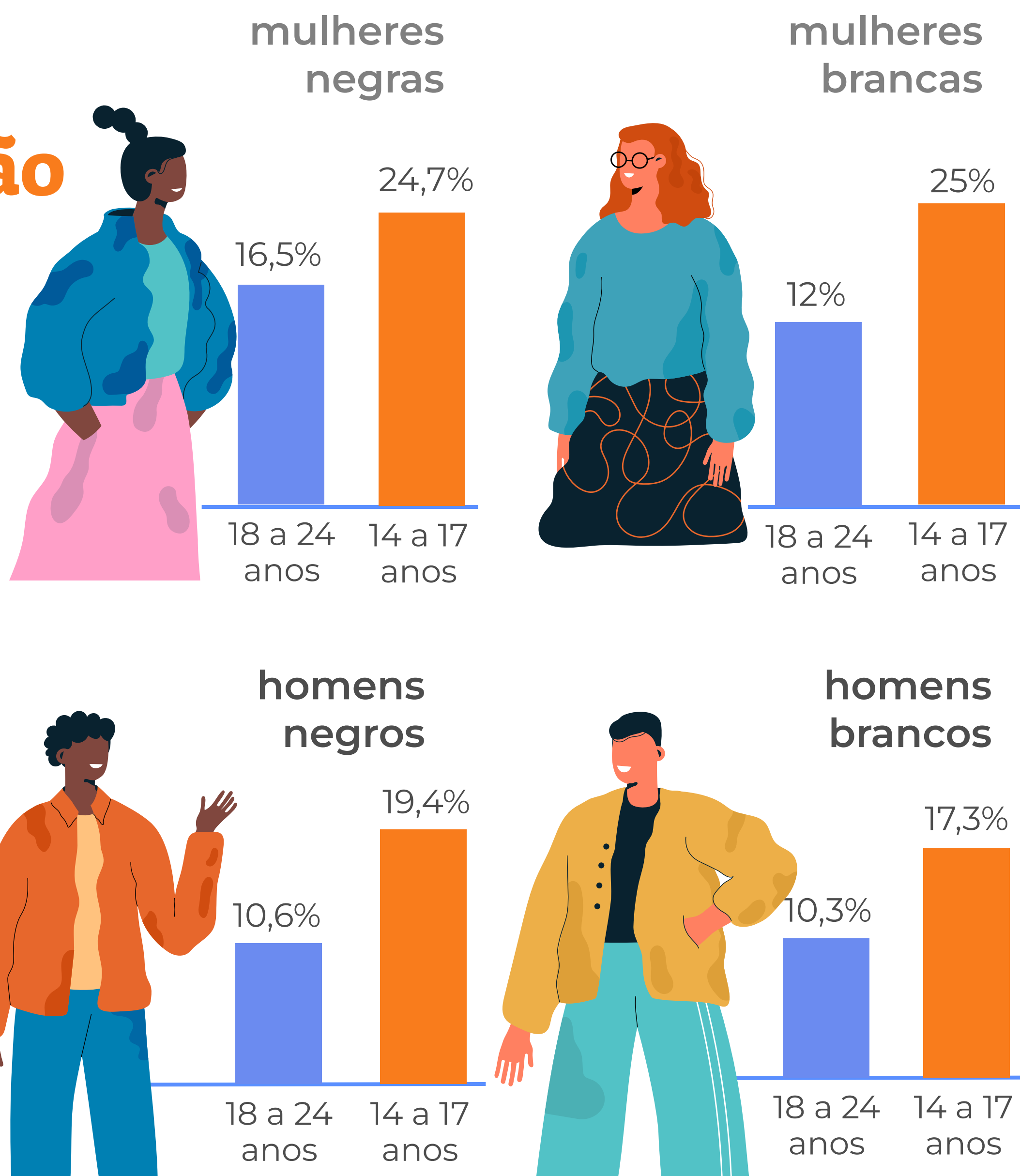

Mesmo entre jovens de 25 a 29 anos, quando se espera maior estabilidade ocupacional, as disparidades permanecem significativas. As jovens mulheres negras apresentam taxa de desocupação de 10,3%, quase o dobro da observada entre as mulheres brancas (5,6%). Em comparação aos homens brancos, que registram 3,7%, a taxa das mulheres negras é 2,8 vezes maior, evidenciando um diferencial expressivo e persistente. Entre os homens, a taxa de desocupação dos negros (5,3%) é 45,3% superior à dos brancos, indicando que a penalização racial não se dissipa com o avanço da idade nem com a maior experiência no mercado de trabalho.



De forma geral, os dados demonstram que as desigualdades raciais e de gênero se manifestam já na adolescência, mantendo-se ao longo da juventude adulta.

**As mulheres negras ocupam, de maneira consistente, a posição mais vulnerável, enquanto os homens negros também enfrentam desvantagens importantes em relação aos seus pares brancos.**

A persistência dessas diferenças evidencia o caráter estrutural do racismo e das desigualdades de gênero no mercado de trabalho, reforçando a necessidade de políticas públicas específicas para as juventudes, com recorte racial e de gênero, voltadas à inserção produtiva, à proteção social e ao enfrentamento das desigualdades que limitam as oportunidades de jovens negros e negras.

Vale considerar, por fim, que se trata de um segmento em idade escolar, mas que muitas vezes já ingressou no mercado de trabalho para compor a renda familiar.

# Posição na ocupação

Analisando-se a estrutura ocupacional da população ocupada, observa-se, nos dados nacionais para o terceiro trimestre de 2025, proporções maiores de pessoas empregadas – no setor privado ou público – dentre aquelas com faixa etária de 14 a 29 anos (74,7%), na comparação com a população em idade de trabalhar como um todo (56,3%).

A distribuição das juventudes ocupadas de 14 a 29 anos segundo a posição na ocupação revela que jovens negros e negras encontram-se proporcionalmente mais concentrados em posições marcadas pela informalidade e menor proteção social, enquanto pessoas jovens brancas, especialmente mulheres, apresentam maior presença em vínculos formais do setor privado com carteira assinada.

Ao se observar a inserção no setor privado com carteira assinada das pessoas jovens de cada grupo de sexo/cor/raça em análise, percebe-se que a parcela de jovens brancas com carteira assinada (51,9%) fica 6,5p.p acima das jovens negras que possuem esse vínculo (45,4%), enquanto a diferença entre jovens homens brancos (50,7%) e jovens homens negros (45,7%) é de 5,0p.p. O emprego sem carteira assinada, por



**27,2%**

dos jovens homens negros empregados no setor privado não tem carteira assinada.

sua vez, também é mais frequente nas pessoas jovens. O percentual de empregados no setor privado sem carteira assinada no total de pessoas jovens ocupadas do Brasil, por exemplo, é de 21,8%, enquanto no total da população em idade de trabalhar essa proporção é de 13,2%. A proporção é ainda maior quando observados os jovens homens negros (27,2%) – enquanto 16,4% das jovens mulheres brancas se encontram nessa condição.

A desproteção do trabalhador pode ser também dimensionada pelo contingente em condição de conta-própria, de caráter por vezes informal, irregular ou imprevisível. No terceiro trimestre de 2025, estima-se que 25,3% da população total ocupada trabalhava por conta própria. Quando analisados trabalhadores por conta própria sem CNPJ, no país, se verifica uma diferença racial expressiva. O percentual sem formalização alcança 81,5% dos homens negros e 79,2% das mulheres negras que trabalham por conta-própria, ao passo que nos homens brancos e nas mulheres brancas esses percentuais são de 65,9% e 61,4%, respectivamente. A diferença é de 15,5p.p quando comparamos homens negros e brancos, chegando a ser de 20,1p.p entre homens negros e mulheres brancas.

## Trabalhadores por conta própria sem CNPJ no Brasil

Dados PNAD 3º semestre 2025



homens negros

**81,5%**



mulheres negras

**79,2%**



homens brancos

**65,9%**



mulheres brancas

**61,4%**

# Subutilização da força de trabalho

A taxa de subutilização da força de trabalho é calculada como a porcentagem das pessoas subocupadas<sup>5</sup> por insuficiência de horas somada às pessoas desocupadas e à força de trabalho potencial<sup>6</sup>, em relação à força de trabalho ampliada<sup>7</sup>.

Observando-se os dados de subutilização do terceiro trimestre de 2025, nota-se, assim como no mesmo período dos demais anos analisados, que a força de trabalho feminina se encontra mais subutilizada do que a dos homens, na comparação de pessoas da mesma cor/raça.

A diferença mais importante está na comparação da taxa das mulheres negras, mais alta (20,9%), com a dos homens brancos, de 8,5% – uma diferença de 12,4p.p. Em termos relativos, significa que a taxa percentual para mulheres negras é mais do que o dobro da de homens brancos.

[5] Condição em que o trabalhador tem um número de horas trabalhadas inferior a 40 horas semanais, possui disponibilidade para trabalhar mais horas, seja em um segundo trabalho, seja substituindo o trabalho atual por um outro em que tenha carga horária maior, e tem interesse em trabalhar mais horas. (IBGE, 2021)

[6] Conjunto das pessoas de 14 anos ou mais que não estavam ocupadas nem desocupadas na semana de referência, mas que possuíam potencial de se transformarem em força de trabalho. Esse contingente é formado por dois grupos: pessoas que realizaram busca efetiva por trabalho, mas não se encontravam disponíveis para trabalhar na semana de referência, e pessoas que não realizaram busca efetiva por trabalho, mas gostariam de ter um trabalho e estavam disponíveis para trabalhar na semana de referência. (IBGE, 2021)

[7] Soma das pessoas que compõem a força de trabalho com a parcela das pessoas que se encontram na força de trabalho potencial. (IBGE, 2021)



**A taxa de subutilização para mulheres negras é mais do que o dobro da de homens brancos.**

# Informalidade

*A taxa de informalidade foi calculada admitindo-se como informais as pessoas empregadas do setor privado sem carteira de trabalho assinada, trabalhadores domésticos sem carteira de trabalho assinada, pessoas trabalhadoras por conta própria sem contribuição à previdência social e pessoas trabalhadoras familiares auxiliares, ou seja, o contingente de ocupados/as sem proteção trabalhista e/ou previdenciária.*

Os dados do terceiro trimestre de 2025 mostram que a juventude brasileira está mais sujeita à informalidade (com 38,1% das pessoas ocupadas nessa condição) que o conjunto da população em idade ativa como um todo (que possui 35,0% das pessoas ocupadas em situação de informalidade).

A juventude negra ocupada está mais sujeita à informalidade que a parcela branca: a taxa para as jovens negras (39,1%) é 9,9p.p superior à de jovens brancas (29,2%), enquanto a taxa para jovens negros (44,2%) é, também, 9,9p.p superior à de jovens homens brancos (34,3%).

No caso dos jovens homens negros, que apresentam quase metade do seu contingente de ocupados nessa condição (44,2%), a informalidade alcança 80,6% se observarmos a faixa daqueles com idade de 14 a 17 anos.

Para praticamente todos os recortes definidos, houve redução da taxa de informalidade em 2025, na comparação com os dados de 2024. A redução do patamar geral de informalidade da população em idade ativa do país para 35,0%, entretanto, não foi suficiente para ultrapassar o nível de 2016 (34,7%).





## Tempo de permanência no atual trabalho

*A proporção de ocupados com menos de 1 ano de permanência no atual trabalho, único ou principal, está sendo utilizada como indicador de rotatividade ou estabilidade no trabalho. Esse indicador como propósito identificar quais segmentos populacionais são mais afetados por ocupações de mais curta duração.*

Segundo dados da PNAD Contínua Trimestral do IBGE, 41,5% dos jovens de 14 a 29 anos ocupados(as) estavam há menos de um ano no trabalho principal.

Os jovens com menos anos de vida estão nos patamares superiores de instabilidade. Embora a redução ao longo da idade indique certo processo de estabilização com o avanço da trajetória laboral, os percentuais permanecem elevados, sinalizando dificuldades persistentes de consolidação de vínculos de trabalho entre jovens adultos.

**As desigualdades raciais atravessam todas as faixas etárias analisadas. Jovens negros apresentam, sistematicamente, maiores proporções de curta permanência no trabalho quando comparados aos jovens brancos, o que sugere maior exposição à precariedade e à instabilidade ocupacional. Entre os jovens de 14 a 29 anos, 45,4% das mulheres negras e 42,8% dos homens negros estavam há menos de um ano no trabalho atual, contra 39,8% das mulheres brancas e 36,5% dos homens brancos**

As desigualdades de gênero, por sua vez, aprofundam esse quadro, sobretudo para as mulheres negras, que apresentam os maiores percentuais de rotatividade em todas as faixas etárias. Entre adolescentes negras de 14 a 17 anos, 72,7% estavam em ocupações com menos de um ano de permanência, percentual que se mantém elevado entre jovens de 18 a 24 anos (51,9%) e ainda alcança 35,8% na faixa de 25 a 29 anos.

Mesmo em comparação aos homens negros, as mulheres negras parecem enfrentar maior instabilidade, evidenciando a interseção entre desigualdades raciais e de gênero, associada à maior concentração em ocupações informais, atividades de cuidado pouco valorizadas e trajetórias laborais marcadas por interrupções.

Em síntese, os dados evidenciam que o baixo tempo de emprego no trabalho juvenil não é um fenômeno homogêneo, mas profundamente marcado por desigualdades.

**A juventude negra, em especial as mulheres negras, enfrenta maiores obstáculos para a construção de trajetórias estáveis, o que contribui para a reprodução das desigualdades ao longo do ciclo de vida.**

Esses resultados reforçam a importância de políticas públicas orientadas à promoção do trabalho decente para jovens, com atenção específica às dimensões de raça, gênero e idade, de modo a enfrentar a precarização do trabalho e ampliar as oportunidades de inserção estável e protegida no mercado de trabalho.



# Rendimento médio

O rendimento médio mensal habitual das pessoas ocupadas, considerando todos os trabalhos remunerados, evidencia diferenças importantes. Quando se compara o rendimento mensal total do trabalho, as mulheres negras ganhavam, em média, 46,5% do rendimento de homens brancos no Brasil no terceiro trimestre de 2025 – ou seja, recebiam uma quantia 53,5% menor, em média. Trata-se de uma diferença grande e que **se manteve relativamente estável na comparação com 2024, 2023 e 2021, últimos anos analisados, quando o rendimento médio das mulheres negras era cerca de 46,5%, 46,7% e 46,3% do rendimento de homens brancos, respectivamente.**



**As mulheres negras ganhavam, em média, 46,5% do rendimento de homens brancos no Brasil no terceiro trimestre de 2025. Uma diferença que quase não se alterou nos últimos anos.**

Rendimento médio mensal habitual das mulheres negras em comparativo com homens brancos no Brasil:

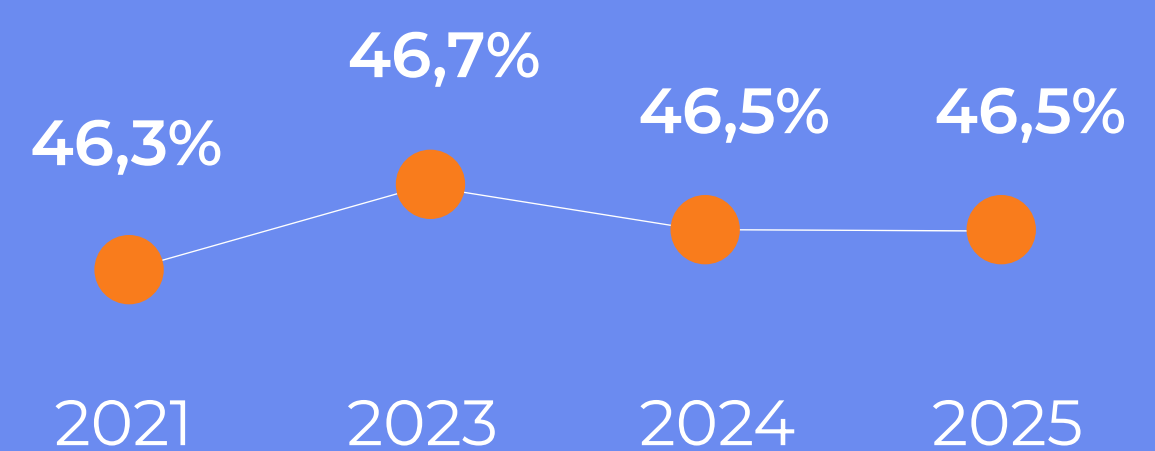

A estimativa do rendimento médio mensal habitual dos jovens ocupados na Região Metropolitana de São Paulo, no terceiro trimestre de 2025, evidencia que, apesar dos rendimentos mais elevados em comparação à média nacional, as desigualdades de gênero e cor/raça permanecem. Segundo a PNAD Contínua Trimestral do IBGE, o rendimento médio dos jovens de 14 a 29 anos na RMSP foi de R\$ 3.120, valor significativamente superior ao observado para o Brasil, mas que igualmente oculta hierarquias profundas entre os grupos analisados.

No conjunto dos jovens de 14 a 29 anos, observa-se que as mulheres negras apresentaram rendimento médio de R\$ 2.236, seguidas pelos homens negros (R\$ 2.960), pelas mulheres brancas (R\$ 3.410) e, no topo, pelos homens brancos (R\$ 3.926). Essa distribuição indica que o rendimento das jovens mulheres negras na RMSP corresponde a aproximadamente 57,0% do rendimento dos homens brancos e a cerca de 65,6% do rendimento das mulheres brancas.

## Rendimento médio

Jovens de 14 a 29 anos na Região Metropolitana de São Paulo, no terceiro semestre de 2025.

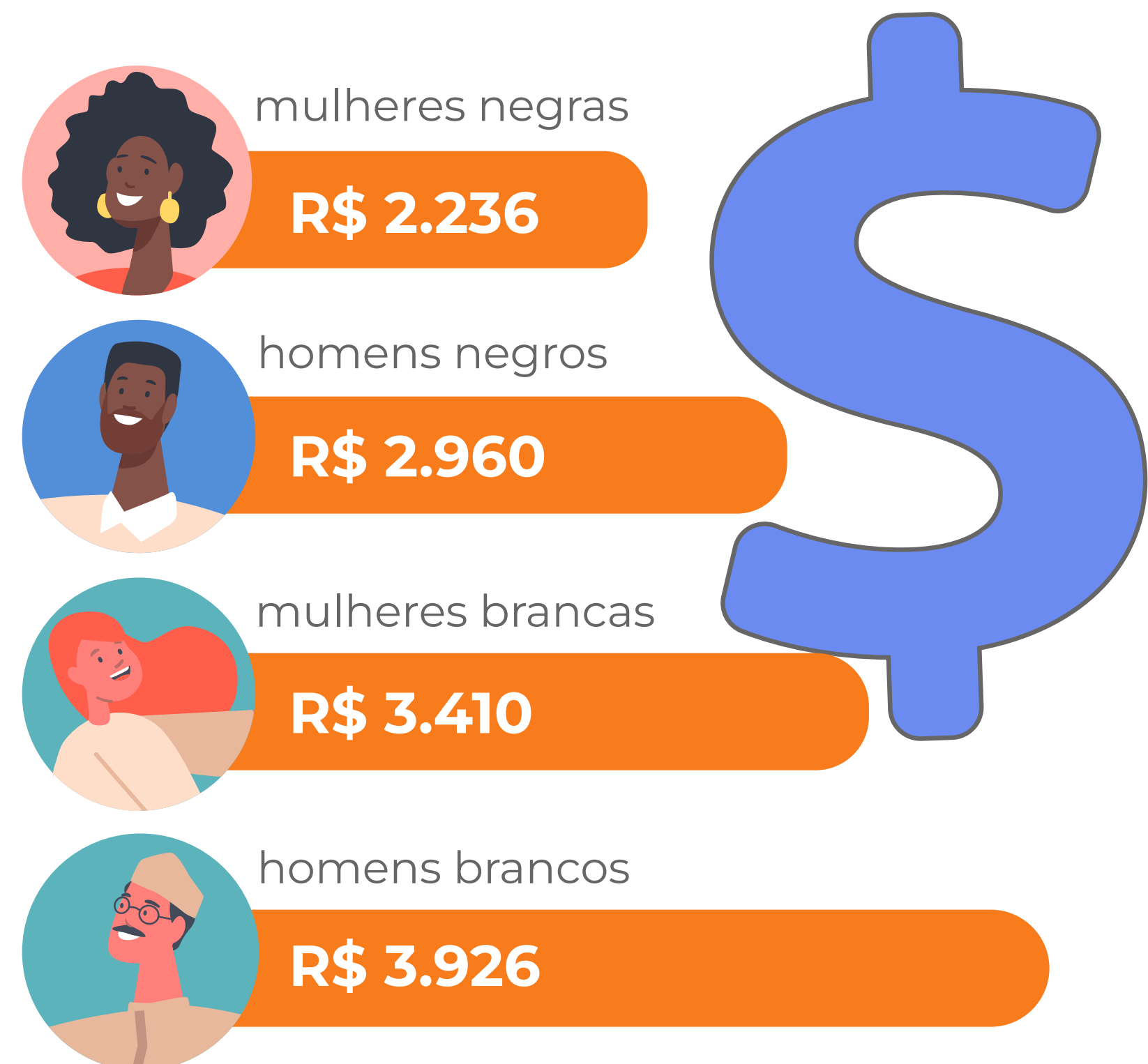

Entre os jovens de 25 a 29 anos da RMSP, faixa etária em que se esperaria maior estabilidade ocupacional e progressão salarial, as distorções tornam-se ainda mais pronunciadas. **As mulheres negras apresentam rendimento médio de R\$ 2.569, enquanto as mulheres brancas alcançam R\$ 4.675, os homens negros R\$ 3.253 e os homens brancos R\$ 5.323.**

Nessa faixa etária, o rendimento das mulheres negras corresponde a cerca de 48,3% do rendimento dos homens brancos, a aproximadamente 55,0% do rendimento das mulheres brancas e a cerca de 79,0% do rendimento dos homens negros, evidenciando que as desigualdades não apenas persistem, mas se aprofundam com o avanço da idade e da trajetória profissional.





## Rendimento médio

Jovens de 25 a 29 anos na Região Metropolitana de São Paulo, no terceiro semestre de 2025.



mulheres negras

R\$ 2.569



homens negros

R\$ 3.253

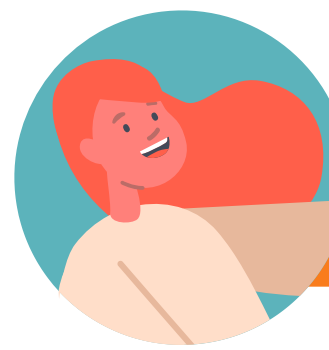

mulheres brancas

R\$ 4.675



homens brancos

R\$ 5.323

Os dados da Região Metropolitana de São Paulo demonstram que níveis mais elevados de rendimento médio não se traduzem automaticamente em maior equidade. As mulheres negras seguem ocupando a posição mais desfavorável em todas as faixas etárias analisadas, recebendo sistematicamente a menor fração do rendimento médio, enquanto os homens brancos concentram os maiores rendimentos.

# Desocupados com 2 anos ou mais de tempo de procura por trabalho

Quando considerada a proporção da população em idade de trabalhar que está à procura de trabalho há dois anos ou mais, percebe-se uma diferença quanto ao sexo, já que tantas mulheres negras como mulheres brancas apresentam percentuais expressivamente maiores do que os homens, incluídos aí negros e brancos.

No Brasil, entre as mulheres negras desocupadas, 23,0% se encontra nessa situação no terceiro trimestre de 2025, e entre as mulheres brancas esse percentual é de 24,7%. Quando considerados os homens brancos, esse percentual se reduz

para 15,0%, o que significa 8,0p.p a menos em relação às mulheres negras e 9,7p.p menos em relação às mulheres brancas. Já entre homens negros o percentual é até menor, 14,2%.

Observando-se a variação entre 2021, 2023, 2024 e 2025, o indicador apresentou novamente um recuo no momento mais recente (19,5%), em comparação com 2024, quando o percentual de desocupados em busca de trabalho há dois anos ou mais no país era de 20,9%. De qualquer forma, essa queda ainda não foi o suficiente para a recuperação do patamar de 2016 – quando a proporção era de 19,8%.

## Desocupados com 2 anos ou mais de procura de trabalho no Brasil

Dados PNAD 3º semestre de 2025

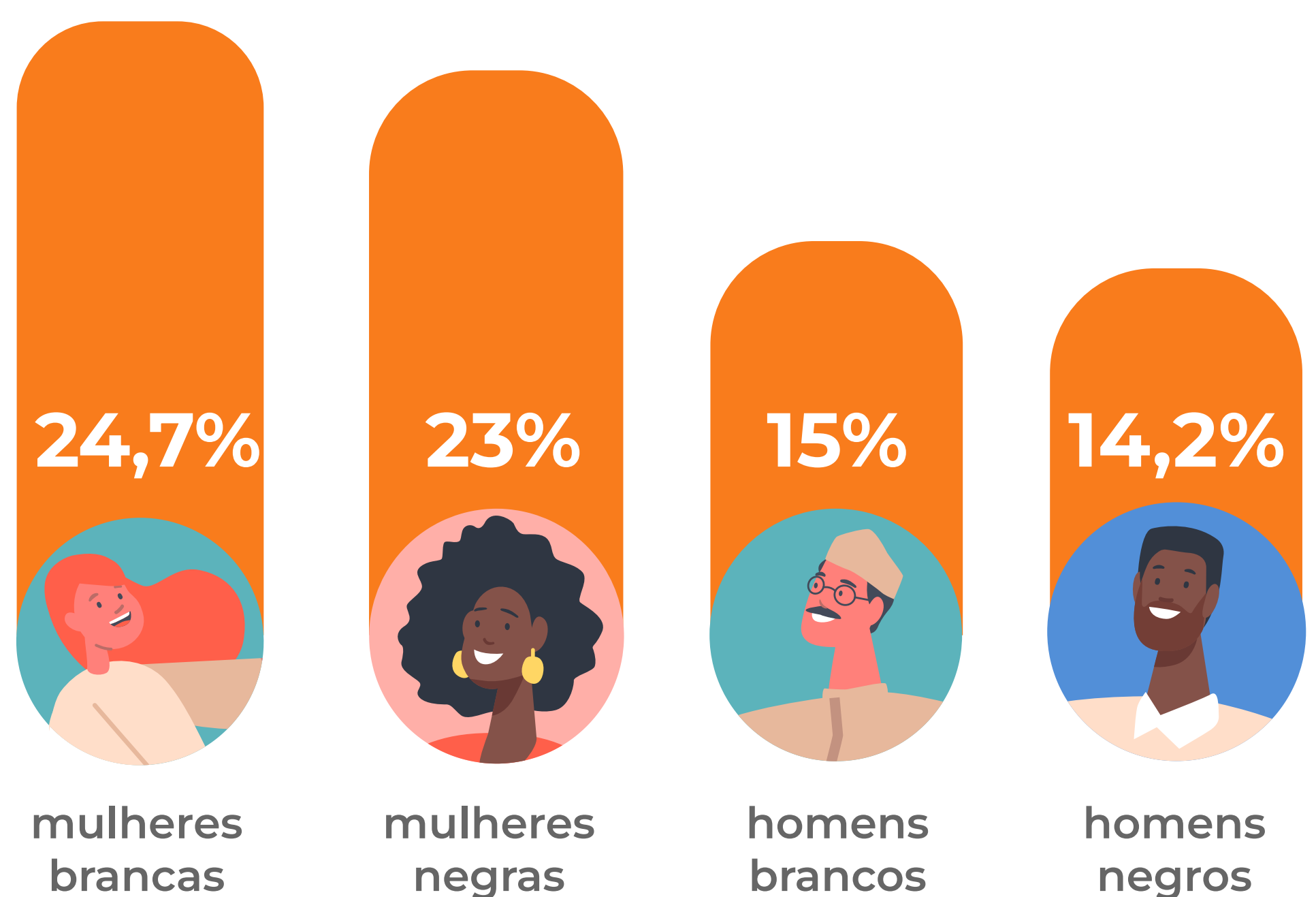

# População desalentada

*Pessoas desalentadas<sup>8</sup> são o segmento da força de trabalho que desistiu de buscar uma ocupação principalmente em virtude do momento desfavorável de oportunidades de emprego numa conjuntura de baixo ou nenhum crescimento econômico. Essa categoria é uma forma de medir o desemprego oculto.*

Em 2016 (3T) o contingente de pessoas desalentadas no Brasil era de 3.438 mil pessoas (3,4 milhões). Em 2025 passou para 2.637 mil pessoas (2,6 milhões). Ou seja, em 2025 a quantidade absoluta de pessoas na condição de desalentadas era de aproximadamente 800 mil a menos (inferior) a de 2016.

Cabe ressaltar que a forma como o desalento afeta a população é bastante desigual: a população de mulheres negras nessa condição (1.057 mil pessoas), em 2025, é mais de 3 vezes a de homens brancos (318 mil) e aproximadamente 2,9 vezes a de mulheres brancas (367 mil). Já a população desalentada estimada entre homens negros no país (881 mil) é mais do que o dobro da de mulheres brancas e aproximadamente 2,8 vezes o contingente de homens brancos nessas mesmas condições.



Na distribuição da população jovem em situação de desalento no Brasil considerando o conjunto de jovens de 14 a 29 anos, observa-se que o desalento é fortemente concentrado entre jovens negras e jovens negros, que, juntos, representam 74,8% do total de jovens desalentados. As mulheres negras concentram 38,7%, constituindo o grupo mais afetado, seguidas pelos homens negros, com 36,1%. Em contraste, a taxa entre as jovens brancas é de 12,4% e, entre os jovens brancos, de 12,2%.

Na faixa etária de 14 a 17 anos, o desalento incide de forma mais intensa sobre os homens negros, que concentram 40,0% dos jovens desalentados nesse grupo etário. As mulheres negras representam 34,1%, também com participação elevada, ainda que inferior à dos homens negros. Já as jovens brancas (12,5%) e os jovens brancos (13,0%) mantêm percentuais muito inferiores e próximos entre si.

## População desalentada no Brasil

Dados PNAD terceiro semestre de 2025

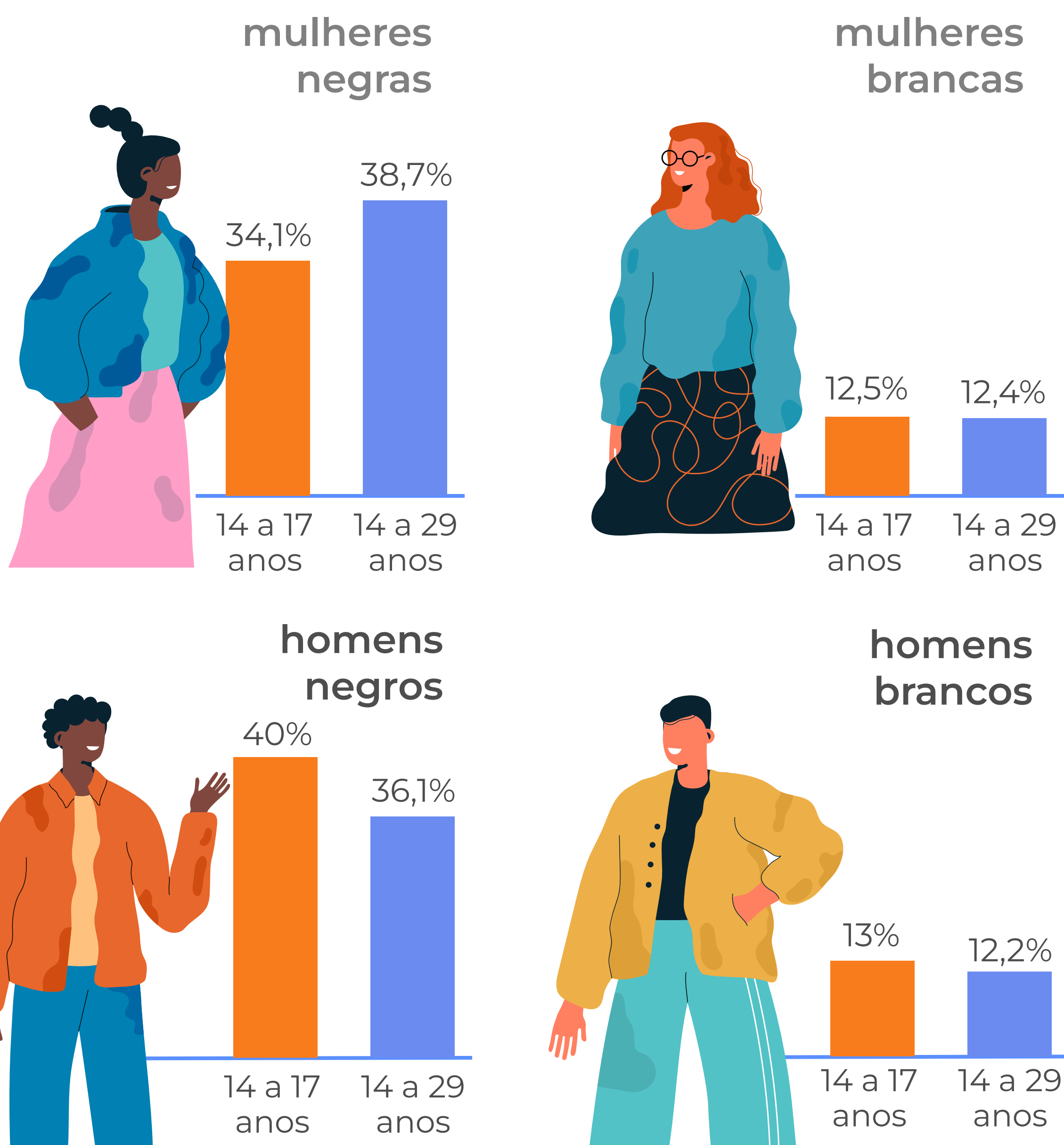



Entre os jovens de 18 a 24 anos, observa-se uma inflexão importante nesse padrão. As mulheres negras passam a liderar o desalento, com 38,1%, superando os homens negros, que representam 35,9%. As jovens brancas ficam em 13,1% e os jovens brancos, 12,4%.

Na faixa de 25 a 29 anos, as desigualdades tornam-se ainda mais acentuadas. As mulheres negras alcançam 44,2% da população jovem desalentada, o maior percentual observado em toda a tabela. As jovens brancas (11,0%) e os jovens brancos (11,1%) registram as menores participações. Nesse estágio do ciclo de vida, em que se espera maior estabilidade ocupacional, o elevado percentual de mulheres negras em situação de desalento revela um efeito cumulativo das desigualdades raciais e de gênero ao longo da juventude.

## População desalentada no Brasil, de 25 a 29 anos

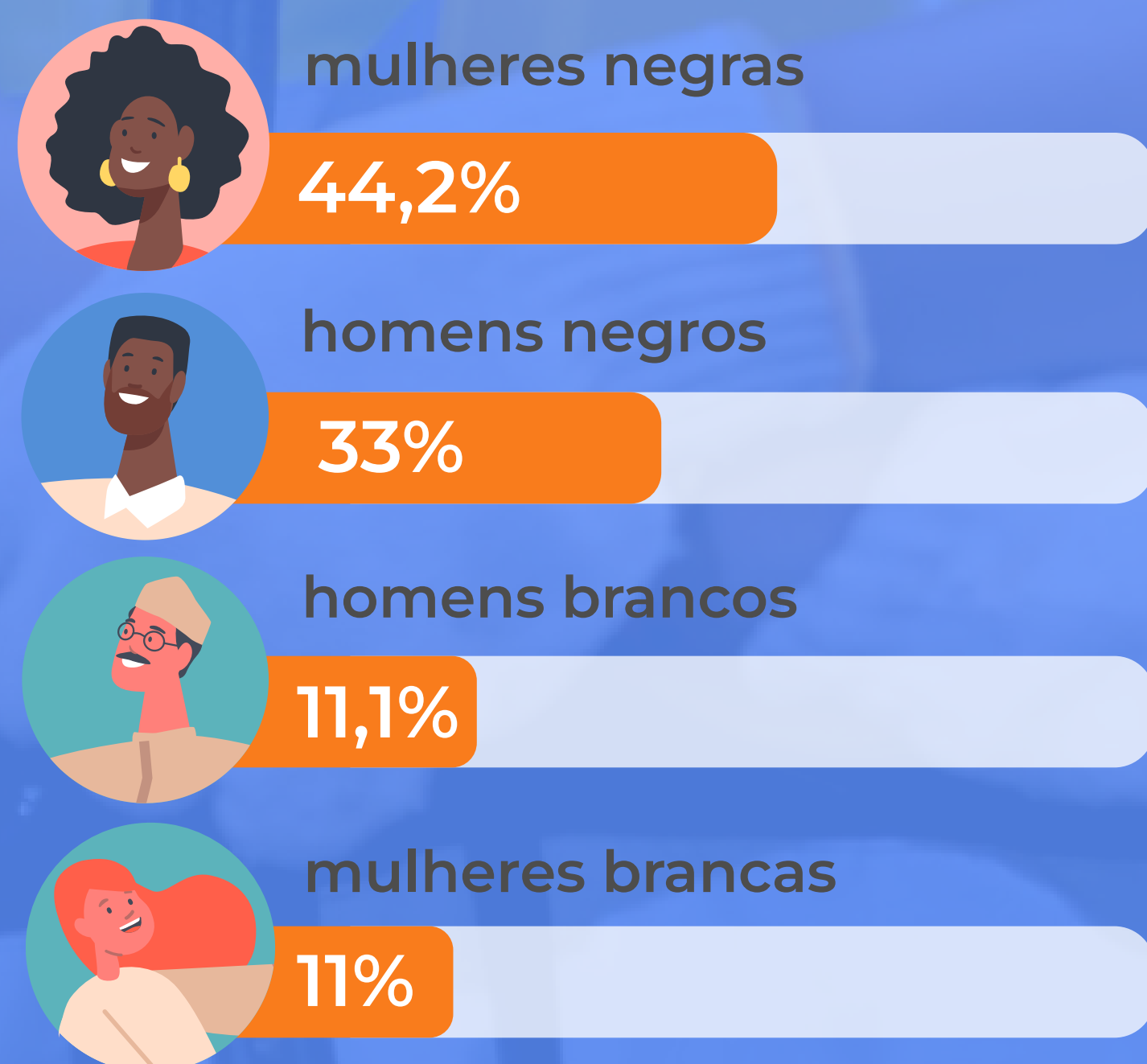

Dados PNAD, terceiro semestre de 2025

# Frequência escolar líquida

Segundo os dados Pnad Contínua Trimestral (terceiro trimestre), estima-se que, em 2025, no país, 74,2% das pessoas jovens de 15 a 17 anos e 29,6% das de 18 a 24 anos estavam frequentando ou já haviam concluído o ensino médio regular ou o ensino superior, respectivamente. Trata-se de proporções baixas, porém superiores àquelas estimadas nos quatro outros períodos analisados: 2016, 2021, 2023 e 2024.

Percebe-se também, entretanto, uma distinção nas proporções dos diferentes grupos analisados, especialmente no âmbito da cor/raça das pessoas em idade de ensino superior (18 a 24 anos).

**No país, enquanto 46,8% das jovens mulheres brancas dessa faixa etária estavam cursando ou já haviam concluído o ensino superior, dentre os jovens negros do sexo masculino o percentual era de 17,8%.**



Os dados da PNAD Contínua mostram que, mesmo em um contexto recente de melhora geral dos indicadores do mercado de trabalho, as desigualdades de cor/raça, gênero e idade seguem estruturando as trajetórias laborais no Brasil. Ao longo de toda a juventude, pessoas negras, em especial as mulheres negras, apresentam taxas mais elevadas de desocupação, informalidade, subutilização e rotatividade, além de menores rendimentos e maior exposição ao desalento.

Essas desigualdades se manifestam de forma precoce, ainda na adolescência, e se acumulam ao longo do ciclo de vida, evidenciando que a recuperação do emprego não ocorre de maneira equitativa. O avanço da idade e da experiência profissional não é suficiente para neutralizar os efeitos do racismo estrutural e das desigualdades de gênero, que seguem limitando o acesso a vínculos estáveis, protegidos e mais bem remunerados.

**Os resultados reforçam a necessidade de políticas públicas e estratégias institucionais voltadas à promoção do trabalho decente para as juventudes, com recorte étnico-racial e de gênero, capazes de enfrentar a precarização, ampliar oportunidades de inserção produtiva e interromper a reprodução das desigualdades que marcam as trajetórias de jovens negros e negras no mercado de trabalho.**

---

# CRÉDITOS

**Realização:** CEERT

**Parceria:**

Rede Multiatores Mude com Elas  
Ação Educativa  
Terre des Hommes Alemanha  
BMZ

**Coordenação geral:**

Daniel Teixeira  
Mario Rogério da Silva Bento

**Redação e pesquisa:**

Mario Rogério da Silva Bento  
Rafael Bassegio Caumo

**Revisão técnica e edição:**

Júlia Rosemberg

**Projeto Gráfico:**

Gael Benítez

**Fotos:**

Agência Brasil  
Freepik

# TABELAS DE DADOS PNAD

## 2016 a 2025

1. População em idade de trabalhar_____	29
2. População na força de trabalho_____	34
3. Taxa de participação_____	39
4. População ocupada_____	44
5. Posição na ocupação_____	49
6. Taxa de informalidade_____	59
7. trabalhadores por conta própria sem CNPJ na ocupação principal__	64
8. Tempo de permanência dos ocupados_____	69
9. Rendimento habitual de todos os trabalhos_____	74
10. Taxa de subutilização_____	79
11. População desocupada_____	84
12. Taxa de desocupação_____	89
13. Tempo de procura dos desocupados_____	94
14. População desalentada_____	99
15.1 Situação de trabalho e estudo   14 a 29 anos_____	104
15.2 Situação de trabalho e estudo   14 a 17 anos_____	109
15.3 Situação de trabalho e estudo   18 a 24 anos_____	114
15.4 Situação de trabalho e estudo   25 a 29 anos_____	119
16.1 Frequência líquida   15 a 17 anos_____	124
16.2 Frequência líquida   18 a 24 anos_____	126
17. Anos de estudo   14 a 29 anos e 14+_____	128

## Estimativa da população em idade de trabalhar, segundo faixa etária, sexo e cor/raça

### Brasil, 3º Trimestre de 2025 (Em 1.000 pessoas)

Sexo e Cor/raça	População total de 14 anos ou mais	Jovens de 14 a 29 anos	14 a 17 anos	18 a 24 anos	25 a 29 anos
Mulheres negras	50.007	14.467	3.323	6.301	4.843
Mulheres brancas	39.912	9.786	2.387	4.147	3.252
Homens negros	48.137	15.326	3.730	6.690	4.906
Homens brancos	35.567	9.595	2.299	4.093	3.203
<b>Total<sup>1</sup></b>	<b>174.411</b>	<b>49.419</b>	<b>11.788</b>	<b>21.332</b>	<b>16.298</b>

### Estado de São Paulo, 3º Trimestre de 2025 (Em 1.000 pessoas)

Sexo e Cor/raça	População total de 14 anos ou mais	Jovens de 14 a 29 anos	14 a 17 anos	18 a 24 anos	25 a 29 anos
Mulheres negras	8.221	2.210	498	969	743
Mulheres brancas	11.681	2.692	677	1.112	902
Homens negros	8.173	2.547	536	1.149	862
Homens brancos	10.391	2.609	608	1.069	932
<b>Total<sup>1</sup></b>	<b>38.601</b>	<b>10.107</b>	<b>2.320</b>	<b>4.321</b>	<b>3.465</b>

### Região Metropolitana de São Paulo, 3º Trimestre de 2025 (Em 1.000 pessoas)

Sexo e Cor/raça	População total de 14 anos ou mais	Jovens de 14 a 29 anos	14 a 17 anos	18 a 24 anos	25 a 29 anos
Mulheres negras	4.328	1.172	269	484	419
Mulheres brancas	5.066	1.207	336	452	419
Homens negros	4.104	1.335	269	608	459
Homens brancos	4.408	1.100	252	457	391
<b>Total<sup>1</sup></b>	<b>18.002</b>	<b>4.853</b>	<b>1.127</b>	<b>2.018</b>	<b>1.708</b>

### Município de São Paulo, 3º Trimestre de 2025 (Em 1.000 pessoas)

Sexo e Cor/raça	População total de 14 anos ou mais	Jovens de 14 a 29 anos	14 a 17 anos	18 a 24 anos	25 a 29 anos
Mulheres negras	2.273	613	135	287	191
Mulheres brancas	2.969	655	172	241	242
Homens negros	2.129	676	119	303	254
Homens brancos	2.623	622	144	248	231
<b>Total<sup>1</sup></b>	<b>10.051</b>	<b>2.590</b>	<b>572</b>	<b>1.089</b>	<b>929</b>

Fonte: IBGE. Pnad Contínua Trimestral

Nota: (1) O total inclui as pessoas com cor/raça ignorada e indígenas

Obs.: a) Pessoas negras = pretas e pardas; Pessoas brancas = brancas e amarelas

## Estimativa da população em idade de trabalhar, segundo faixa etária, sexo e cor/raça

### Brasil, 3º Trimestre de 2024 (Em 1.000 pessoas)

Sexo e Cor/raça	População total de 14 anos ou mais	Jovens de 14 a 29 anos	14 a 17 anos	18 a 24 anos	25 a 29 anos
Mulheres negras	50.023	14.716	3.457	6.322	4.937
Mulheres brancas	39.166	9.817	2.362	4.241	3.214
Homens negros	47.937	15.484	3.801	6.784	4.899
Homens brancos	35.149	9.681	2.267	4.172	3.242
<b>Total<sup>1</sup></b>	<b>173.095</b>	<b>49.931</b>	<b>11.942</b>	<b>21.629</b>	<b>16.361</b>

### Brasil, 3º Trimestre de 2023 (Em 1.000 pessoas)

Sexo e Cor/raça	População total de 14 anos ou mais	Jovens de 14 a 29 anos	14 a 17 anos	18 a 24 anos	25 a 29 anos
Mulheres negras	49.056	14.923	3.545	6.530	4.847
Mulheres brancas	39.483	9.909	2.312	4.270	3.326
Homens negros	46.784	15.371	3.841	6.726	4.804
Homens brancos	35.705	10.026	2.313	4.384	3.329
<b>Total<sup>1</sup></b>	<b>171.782</b>	<b>50.472</b>	<b>12.065</b>	<b>22.017</b>	<b>16.390</b>

### Brasil, 3º Trimestre de 2021 (Em 1.000 pessoas)

Sexo e Cor/raça	População total de 14 anos ou mais	Jovens de 14 a 29 anos	14 a 17 anos	18 a 24 anos	25 a 29 anos
Mulheres negras	47.575	15.077	3.545	6.701	4.831
Mulheres brancas	39.584	10.302	2.417	4.511	3.373
Homens negros	45.921	15.597	3.854	6.929	4.814
Homens brancos	35.316	10.221	2.413	4.505	3.304
<b>Total<sup>1</sup></b>	<b>169.089</b>	<b>51.428</b>	<b>12.281</b>	<b>22.746</b>	<b>16.400</b>

### Brasil, 3º Trimestre de 2016 (Em 1.000 pessoas)

Sexo e Cor/raça	População total de 14 anos ou mais	Jovens de 14 a 29 anos	14 a 17 anos	18 a 24 anos	25 a 29 anos
Mulheres negras	44.503	15.410	3.927	6.842	4.642
Mulheres brancas	38.912	11.237	2.627	4.879	3.731
Homens negros	43.146	15.823	4.228	6.950	4.644
Homens brancos	34.719	10.920	2.631	4.712	3.577
<b>Total<sup>1</sup></b>	<b>161.692</b>	<b>53.532</b>	<b>13.449</b>	<b>23.446</b>	<b>16.637</b>

Fonte: IBGE. Pnad Contínua Trimestral

Nota: (1) O total inclui as pessoas com cor/raça ignorada e indígenas

Obs.: a) Pessoas negras = pretas e pardas; Pessoas brancas = brancas e amarelas

## Estimativa da população em idade de trabalhar, segundo faixa etária, sexo e cor/raça

### Estado de São Paulo, 3º Trimestre de 2024 (Em 1.000 pessoas)

Sexo e Cor/raça	População total de 14 anos ou mais	Jovens de 14 a 29 anos	14 a 17 anos	18 a 24 anos	25 a 29 anos
Mulheres negras	8.106	2.201	544	880	776
Mulheres brancas	11.633	2.673	637	1.159	877
Homens negros	8.083	2.530	593	1.093	843
Homens brancos	10.379	2.706	611	1.168	927
<b>Total<sup>1</sup></b>	<b>38.318</b>	<b>10.144</b>	<b>2.392</b>	<b>4.315</b>	<b>3.436</b>

### Estado de São Paulo, 3º Trimestre de 2023 (Em 1.000 pessoas)

Sexo e Cor/raça	População total de 14 anos ou mais	Jovens de 14 a 29 anos	14 a 17 anos	18 a 24 anos	25 a 29 anos
Mulheres negras	7.944	2.253	515	999	739
Mulheres brancas	11.764	2.778	633	1.189	956
Homens negros	7.492	2.393	562	1.053	778
Homens brancos	10.708	2.954	669	1.263	1.022
<b>Total<sup>1</sup></b>	<b>38.015</b>	<b>10.399</b>	<b>2.383</b>	<b>4.512</b>	<b>3.504</b>

### Estado de São Paulo, 3º Trimestre de 2021 (Em 1.000 pessoas)

Sexo e Cor/raça	População total de 14 anos ou mais	Jovens de 14 a 29 anos	14 a 17 anos	18 a 24 anos	25 a 29 anos
Mulheres negras	7.462	2.303	458	1.059	786
Mulheres brancas	12.123	2.992	720	1.309	963
Homens negros	7.188	2.355	547	1.050	758
Homens brancos	10.714	2.970	673	1.302	995
<b>Total<sup>1</sup></b>	<b>37.623</b>	<b>10.674</b>	<b>2.408</b>	<b>4.744</b>	<b>3.521</b>

### Estado de São Paulo, 3º Trimestre de 2016 (Em 1.000 pessoas)

Sexo e Cor/raça	População total de 14 anos ou mais	Jovens de 14 a 29 anos	14 a 17 anos	18 a 24 anos	25 a 29 anos
Mulheres negras	6.389	2.079	511	962	605
Mulheres brancas	12.294	3.314	786	1.370	1.158
Homens negros	6.463	2.358	637	1.001	719
Homens brancos	10.982	3.321	805	1.348	1.168
<b>Total<sup>1</sup></b>	<b>36.210</b>	<b>11.094</b>	<b>2.743</b>	<b>4.689</b>	<b>3.662</b>

Fonte: IBGE. Pnad Contínua Trimestral

Nota: (1) O total inclui as pessoas com cor/raça ignorada e indígenas

Obs.: a) Pessoas negras = pretas e pardas; Pessoas brancas = brancas e amarelas

## Estimativa da população em idade de trabalhar, segundo faixa etária, sexo e cor/raça

### Região Metropolitana de São Paulo, 3º Trimestre de 2024 (Em 1.000 pessoas)

Sexo e Cor/raça	População total de 14 anos ou mais	Jovens de 14 a 29 anos	14 a 17 anos	18 a 24 anos	25 a 29 anos
Mulheres negras	4.186	1.100	299	420	382
Mulheres brancas	5.239	1.255	301	536	419
Homens negros	4.064	1.261	297	543	421
Homens brancos	4.508	1.201	291	506	404
<b>Total<sup>1</sup></b>	<b>18.082</b>	<b>4.845</b>	<b>1.192</b>	<b>2.017</b>	<b>1.636</b>

### Região Metropolitana de São Paulo, 3º Trimestre de 2023 (Em 1.000 pessoas)

Sexo e Cor/raça	População total de 14 anos ou mais	Jovens de 14 a 29 anos	14 a 17 anos	18 a 24 anos	25 a 29 anos
Mulheres negras	4.104	1.166	252	540	375
Mulheres brancas	5.184	1.214	268	514	432
Homens negros	3.749	1.231	297	530	404
Homens brancos	4.735	1.400	294	608	498
<b>Total<sup>1</sup></b>	<b>17.839</b>	<b>5.022</b>	<b>1.114</b>	<b>2.194</b>	<b>1.714</b>

### Região Metropolitana de São Paulo, 3º Trimestre de 2021 (Em 1.000 pessoas)

Sexo e Cor/raça	População total de 14 anos ou mais	Jovens de 14 a 29 anos	14 a 17 anos	18 a 24 anos	25 a 29 anos
Mulheres negras	3.884	1.222	225	568	428
Mulheres brancas	5.464	1.361	323	574	464
Homens negros	3.583	1.190	279	524	387
Homens brancos	4.714	1.351	281	596	474
<b>Total<sup>1</sup></b>	<b>17.719</b>	<b>5.159</b>	<b>1.115</b>	<b>2.279</b>	<b>1.765</b>

### Região Metropolitana de São Paulo, 3º Trimestre de 2016 (Em 1.000 pessoas)

Sexo e Cor/raça	População total de 14 anos ou mais	Jovens de 14 a 29 anos	14 a 17 anos	18 a 24 anos	25 a 29 anos
Mulheres negras	3.255	1.055	240	489	326
Mulheres brancas	5.672	1.517	343	622	552
Homens negros	3.214	1.178	308	501	369
Homens brancos	5.081	1.612	394	673	545
<b>Total<sup>1</sup></b>	<b>17.265</b>	<b>5.374</b>	<b>1.285</b>	<b>2.291</b>	<b>1.798</b>

Fonte: IBGE. Pnad Contínua Trimestral

Nota: (1) O total inclui as pessoas com cor/raça ignorada e indígenas

Obs.: a) Pessoas negras = pretas e pardas; Pessoas brancas = brancas e amarelas

## Estimativa da população em idade de trabalhar, segundo faixa etária, sexo e cor/raça

### Município de São Paulo, 3º Trimestre de 2024 (Em 1.000 pessoas)

Sexo e Cor/raça	População total de 14 anos ou mais	Jovens de 14 a 29 anos	14 a 17 anos	18 a 24 anos	25 a 29 anos
Mulheres negras	2.209	592	159	233	200
Mulheres brancas	3.117	692	151	298	243
Homens negros	2.036	652	144	279	229
Homens brancos	2.676	726	170	310	247
<b>Total<sup>1</sup></b>	<b>10.096</b>	<b>2.684</b>	<b>628</b>	<b>1.129</b>	<b>927</b>

### Município de São Paulo, 3º Trimestre de 2023 (Em 1.000 pessoas)

Sexo e Cor/raça	População total de 14 anos ou mais	Jovens de 14 a 29 anos	14 a 17 anos	18 a 24 anos	25 a 29 anos
Mulheres negras	2.159	633	142	286	205
Mulheres brancas	3.089	697	146	303	248
Homens negros	1.935	635	137	263	235
Homens brancos	2.737	796	175	343	277
<b>Total<sup>1</sup></b>	<b>9.959</b>	<b>2.767</b>	<b>602</b>	<b>1.195</b>	<b>970</b>

### Município de São Paulo, 3º Trimestre de 2021 (Em 1.000 pessoas)

Sexo e Cor/raça	População total de 14 anos ou mais	Jovens de 14 a 29 anos	14 a 17 anos	18 a 24 anos	25 a 29 anos
Mulheres negras	1.989	609	113	278	218
Mulheres brancas	3.299	779	177	312	291
Homens negros	1.795	577	135	222	219
Homens brancos	2.834	810	146	354	310
<b>Total<sup>1</sup></b>	<b>9.946</b>	<b>2.783</b>	<b>573</b>	<b>1.167</b>	<b>1.043</b>

### Município de São Paulo, 3º Trimestre de 2016 (Em 1.000 pessoas)

Sexo e Cor/raça	População total de 14 anos ou mais	Jovens de 14 a 29 anos	14 a 17 anos	18 a 24 anos	25 a 29 anos
Mulheres negras	1.727	550	126	255	169
Mulheres brancas	3.401	912	206	373	332
Homens negros	1.612	582	126	255	200
Homens brancos	3.044	972	220	411	341
<b>Total<sup>1</sup></b>	<b>9.816</b>	<b>3.027</b>	<b>678</b>	<b>1.301</b>	<b>1.048</b>

Fonte: IBGE. Pnad Contínua Trimestral

Nota: (1) O total inclui as pessoas com cor/raça ignorada e indígenas

Obs.: a) Pessoas negras = pretas e pardas; Pessoas brancas = brancas e amarelas

## Estimativa da população na força de trabalho, segundo faixa etária, sexo e cor/raça

### Brasil, 3º Trimestre de 2025 (Em 1.000 pessoas)

Sexo e Cor/raça	População total de 14 anos ou mais	Jovens de 14 a 29 anos	14 a 17 anos	18 a 24 anos	25 a 29 anos
Mulheres negras	25.998	7.408	398	3.736	3.274
Mulheres brancas	21.521	5.434	305	2.638	2.491
Homens negros	34.835	10.243	687	5.159	4.397
Homens brancos	25.638	6.271	335	3.050	2.886
<b>Total<sup>1</sup></b>	<b>108.478</b>	<b>29.500</b>	<b>1.733</b>	<b>14.648</b>	<b>13.119</b>

### Estado de São Paulo, 3º Trimestre de 2025 (Em 1.000 pessoas)

Sexo e Cor/raça	População total de 14 anos ou mais	Jovens de 14 a 29 anos	14 a 17 anos	18 a 24 anos	25 a 29 anos
Mulheres negras	5.003	1.370	89	687	593
Mulheres brancas	6.563	1.602	91	776	735
Homens negros	6.332	1.876	111	962	803
Homens brancos	7.648	1.752	74	832	845
<b>Total<sup>1</sup></b>	<b>25.653</b>	<b>6.638</b>	<b>365</b>	<b>3.275</b>	<b>2.998</b>

### Região Metropolitana de São Paulo, 3º Trimestre de 2025 (Em 1.000 pessoas)

Sexo e Cor/raça	População total de 14 anos ou mais	Jovens de 14 a 29 anos	14 a 17 anos	18 a 24 anos	25 a 29 anos
Mulheres negras	2.644	726	(2)	343	333
Mulheres brancas	2.886	704	(2)	320	343
Homens negros	3.167	971	(2)	498	424
Homens brancos	3.328	741	(2)	356	356
<b>Total<sup>1</sup></b>	<b>12.099</b>	<b>3.173</b>	<b>168</b>	<b>1.530</b>	<b>1.475</b>

### Município de São Paulo, 3º Trimestre de 2025 (Em 1.000 pessoas)

Sexo e Cor/raça	População total de 14 anos ou mais	Jovens de 14 a 29 anos	14 a 17 anos	18 a 24 anos	25 a 29 anos
Mulheres negras	1.410	383	(2)	205	154
Mulheres brancas	1.628	373	(2)	168	192
Homens negros	1.668	500	(2)	246	233
Homens brancos	1.963	397	(2)	178	208
<b>Total<sup>1</sup></b>	<b>6.715</b>	<b>1.668</b>	<b>69</b>	<b>803</b>	<b>795</b>

Fonte: IBGE. Pnad Contínua Trimestral

Nota: (1) O total inclui as pessoas com cor/raça ignorada e indígenas

(2) A amostra não comporta a desagregação para esta categoria (CV máximo de 15,0%)

Obs.: a) Pessoas negras = pretas e pardas; Pessoas brancas = brancas e amarelas

## Estimativa da população na força de trabalho, segundo faixa etária, sexo e cor/raça

### Brasil, 3º Trimestre de 2024 (Em 1.000 pessoas)

Sexo e Cor/raça	População total de 14 anos ou mais	Jovens de 14 a 29 anos	14 a 17 anos	18 a 24 anos	25 a 29 anos
Mulheres negras	25.922	7.537	460	3.760	3.317
Mulheres brancas	21.340	5.576	343	2.781	2.452
Homens negros	34.701	10.368	726	5.212	4.430
Homens brancos	25.463	6.548	421	3.186	2.941
<b>Total<sup>1</sup></b>	<b>107.912</b>	<b>30.162</b>	<b>1.964</b>	<b>15.006</b>	<b>13.192</b>

### Brasil, 3º Trimestre de 2023 (Em 1.000 pessoas)

Sexo e Cor/raça	População total de 14 anos ou mais	Jovens de 14 a 29 anos	14 a 17 anos	18 a 24 anos	25 a 29 anos
Mulheres negras	25.101	7.571	461	3.846	3.264
Mulheres brancas	21.288	5.673	329	2.782	2.562
Homens negros	33.620	10.141	709	5.167	4.265
Homens brancos	25.641	6.694	401	3.302	2.990
<b>Total<sup>1</sup></b>	<b>106.087</b>	<b>30.210</b>	<b>1.907</b>	<b>15.164</b>	<b>13.138</b>

### Brasil, 3º Trimestre de 2021 (Em 1.000 pessoas)

Sexo e Cor/raça	População total de 14 anos ou mais	Jovens de 14 a 29 anos	14 a 17 anos	18 a 24 anos	25 a 29 anos
Mulheres negras	24.421	7.887	489	4.110	3.289
Mulheres brancas	21.113	5.820	346	2.909	2.565
Homens negros	33.104	10.514	866	5.351	4.296
Homens brancos	25.435	6.956	469	3.449	3.037
<b>Total<sup>1</sup></b>	<b>104.483</b>	<b>31.321</b>	<b>2.183</b>	<b>15.893</b>	<b>13.246</b>

### Brasil, 3º Trimestre de 2016 (Em 1.000 pessoas)

Sexo e Cor/raça	População total de 14 anos ou mais	Jovens de 14 a 29 anos	14 a 17 anos	18 a 24 anos	25 a 29 anos
Mulheres negras	22.574	7.525	598	3.897	3.029
Mulheres brancas	20.975	6.360	418	3.119	2.822
Homens negros	31.488	10.503	962	5.334	4.208
Homens brancos	25.661	7.484	550	3.635	3.299
<b>Total<sup>1</sup></b>	<b>100.949</b>	<b>31.947</b>	<b>2.534</b>	<b>16.024</b>	<b>13.389</b>

Fonte: IBGE. Pnad Contínua Trimestral

Nota: (1) O total inclui as pessoas com cor/raça ignorada e indígenas

Obs.: a) Pessoas negras = pretas e pardas; Pessoas brancas = brancas e amarelas

## Estimativa da população na força de trabalho, segundo faixa etária, sexo e cor/raça

### Estado de São Paulo, 3º Trimestre de 2024 (Em 1.000 pessoas)

Sexo e Cor/raça	População total de 14 anos ou mais	Jovens de 14 a 29 anos	14 a 17 anos	18 a 24 anos	25 a 29 anos
Mulheres negras	4.840	1.352	103	668	581
Mulheres brancas	6.673	1.675	93	873	709
Homens negros	6.279	1.882	157	935	790
Homens brancos	7.663	1.905	110	941	854
<b>Total<sup>1</sup></b>	<b>25.545</b>	<b>6.843</b>	<b>468</b>	<b>3.429</b>	<b>2.946</b>

### Estado de São Paulo, 3º Trimestre de 2023 (Em 1.000 pessoas)

Sexo e Cor/raça	População total de 14 anos ou mais	Jovens de 14 a 29 anos	14 a 17 anos	18 a 24 anos	25 a 29 anos
Mulheres negras	4.851	1.461	125	771	565
Mulheres brancas	6.687	1.768	104	889	776
Homens negros	5.781	1.721	105	897	720
Homens brancos	7.922	2.065	113	1.012	940
<b>Total<sup>1</sup></b>	<b>25.317</b>	<b>7.032</b>	<b>446</b>	<b>3.577</b>	<b>3.009</b>

### Estado de São Paulo, 3º Trimestre de 2021 (Em 1.000 pessoas)

Sexo e Cor/raça	População total de 14 anos ou mais	Jovens de 14 a 29 anos	14 a 17 anos	18 a 24 anos	25 a 29 anos
Mulheres negras	4.539	1.562	93	844	625
Mulheres brancas	6.832	1.829	98	945	786
Homens negros	5.557	1.758	141	907	710
Homens brancos	7.962	2.153	131	1.060	962
<b>Total<sup>1</sup></b>	<b>24.986</b>	<b>7.350</b>	<b>468</b>	<b>3.782</b>	<b>3.100</b>

### Estado de São Paulo, 3º Trimestre de 2016 (Em 1.000 pessoas)

Sexo e Cor/raça	População total de 14 anos ou mais	Jovens de 14 a 29 anos	14 a 17 anos	18 a 24 anos	25 a 29 anos
Mulheres negras	3.822	1.289	107	705	477
Mulheres brancas	7.061	2.077	131	1.016	930
Homens negros	5.009	1.671	160	837	675
Homens brancos	8.337	2.339	150	1.082	1.107
<b>Total<sup>1</sup></b>	<b>24.282</b>	<b>7.387</b>	<b>547</b>	<b>3.643</b>	<b>3.198</b>

Fonte: IBGE. Pnad Contínua Trimestral

Nota: (1) O total inclui as pessoas com cor/raça ignorada e indígenas

Obs.: a) Pessoas negras = pretas e pardas; Pessoas brancas = brancas e amarelas

## Estimativa da população na força de trabalho, segundo faixa etária, sexo e cor/raça

### Região Metropolitana de São Paulo, 3º Trimestre de 2024 (Em 1.000 pessoas)

Sexo e Cor/raça	População total de 14 anos ou mais	Jovens de 14 a 29 anos	14 a 17 anos	18 a 24 anos	25 a 29 anos
Mulheres negras	2.519	666	(2)	323	293
Mulheres brancas	3.030	770	(2)	402	324
Homens negros	3.152	912	(2)	450	393
Homens brancos	3.411	837	(2)	403	381
<b>Total<sup>1</sup></b>	<b>12.175</b>	<b>3.206</b>	<b>218</b>	<b>1.587</b>	<b>1.401</b>

### Região Metropolitana de São Paulo, 3º Trimestre de 2023 (Em 1.000 pessoas)

Sexo e Cor/raça	População total de 14 anos ou mais	Jovens de 14 a 29 anos	14 a 17 anos	18 a 24 anos	25 a 29 anos
Mulheres negras	2.562	773	(2)	411	297
Mulheres brancas	3.112	801	(2)	380	375
Homens negros	2.885	871	(2)	450	375
Homens brancos	3.549	1.000	(2)	489	464
<b>Total<sup>1</sup></b>	<b>12.154</b>	<b>3.451</b>	<b>204</b>	<b>1.732</b>	<b>1.515</b>

### Região Metropolitana de São Paulo, 3º Trimestre de 2021 (Em 1.000 pessoas)

Sexo e Cor/raça	População total de 14 anos ou mais	Jovens de 14 a 29 anos	14 a 17 anos	18 a 24 anos	25 a 29 anos
Mulheres negras	2.515	866	(2)	461	353
Mulheres brancas	3.153	858	(2)	419	394
Homens negros	2.786	900	(2)	451	363
Homens brancos	3.553	977	(2)	477	458
<b>Total<sup>1</sup></b>	<b>12.063</b>	<b>3.630</b>	<b>224</b>	<b>1.825</b>	<b>1.581</b>

### Região Metropolitana de São Paulo, 3º Trimestre de 2016 (Em 1.000 pessoas)

Sexo e Cor/raça	População total de 14 anos ou mais	Jovens de 14 a 29 anos	14 a 17 anos	18 a 24 anos	25 a 29 anos
Mulheres negras	2.029	687	(2)	367	268
Mulheres brancas	3.382	991	(2)	468	462
Homens negros	2.516	839	71	428	340
Homens brancos	3.869	1.088	(2)	522	513
<b>Total<sup>1</sup></b>	<b>11.819</b>	<b>3.611</b>	<b>236</b>	<b>1.786</b>	<b>1.588</b>

Fonte: IBGE. Pnad Contínua Trimestral

Nota: (1) O total inclui as pessoas com cor/raça ignorada e indígenas

(2) A amostra não comporta a desagregação para esta categoria (CV máximo de 15,0%)

Obs.: a) Pessoas negras = pretas e pardas; Pessoas brancas = brancas e amarelas

## Estimativa da população na força de trabalho, segundo faixa etária, sexo e cor/raça

### Município de São Paulo, 3º Trimestre de 2024 (Em 1.000 pessoas)

Sexo e Cor/raça	População total de 14 anos ou mais	Jovens de 14 a 29 anos	14 a 17 anos	18 a 24 anos	25 a 29 anos
Mulheres negras	1.385	356	(2)	183	153
Mulheres brancas	1.840	437	(2)	222	192
Homens negros	1.608	470	(2)	225	213
Homens brancos	2.031	495	(2)	231	234
<b>Total<sup>1</sup></b>	<b>6.910</b>	<b>1.777</b>	<b>108</b>	<b>869</b>	<b>800</b>

### Município de São Paulo, 3º Trimestre de 2023 (Em 1.000 pessoas)

Sexo e Cor/raça	População total de 14 anos ou mais	Jovens de 14 a 29 anos	14 a 17 anos	18 a 24 anos	25 a 29 anos
Mulheres negras	1.380	405	(2)	218	152
Mulheres brancas	1.868	467	(2)	219	223
Homens negros	1.507	464	(2)	234	213
Homens brancos	2.049	554	(2)	269	254
<b>Total<sup>1</sup></b>	<b>6.832</b>	<b>1.893</b>	<b>108</b>	<b>940</b>	<b>846</b>

### Município de São Paulo, 3º Trimestre de 2021 (Em 1.000 pessoas)

Sexo e Cor/raça	População total de 14 anos ou mais	Jovens de 14 a 29 anos	14 a 17 anos	18 a 24 anos	25 a 29 anos
Mulheres negras	1.302	433	(2)	222	184
Mulheres brancas	1.875	475	(2)	208	245
Homens negros	1.381	426	(2)	185	210
Homens brancos	2.138	584	(2)	268	300
<b>Total<sup>1</sup></b>	<b>6.720</b>	<b>1.927</b>	<b>97</b>	<b>886</b>	<b>944</b>

### Município de São Paulo, 3º Trimestre de 2016 (Em 1.000 pessoas)

Sexo e Cor/raça	População total de 14 anos ou mais	Jovens de 14 a 29 anos	14 a 17 anos	18 a 24 anos	25 a 29 anos
Mulheres negras	1.075	371	(2)	197	143
Mulheres brancas	2.034	576	(2)	268	268
Homens negros	1.282	425	(2)	217	181
Homens brancos	2.332	665	(2)	311	319
<b>Total<sup>1</sup></b>	<b>6.743</b>	<b>2.044</b>	<b>133</b>	<b>995</b>	<b>916</b>

Fonte: IBGE. Pnad Contínua Trimestral

Nota: (1) O total inclui as pessoas com cor/raça ignorada e indígenas

(2) A amostra não comporta a desagregação para esta categoria (CV máximo de 15,0%)

Obs.: a) Pessoas negras = pretas e pardas; Pessoas brancas = brancas e amarelas

## Estimativa da taxa de participação, segundo faixa etária, sexo e cor/raça

## Brasil, 3º Trimestre de 2025 (Em %)

Sexo e Cor/raça	População total de 14 anos ou mais	Jovens de 14 a 29 anos	14 a 17 anos	18 a 24 anos	25 a 29 anos
Mulheres negras	52,0	51,2	12,0	59,3	67,6
Mulheres brancas	53,9	55,5	12,8	63,6	76,6
Homens negros	72,4	66,8	18,4	77,1	89,6
Homens brancos	72,1	65,4	14,6	74,5	90,1
<b>Total<sup>1</sup></b>	<b>62,2</b>	<b>59,7</b>	<b>14,7</b>	<b>68,7</b>	<b>80,5</b>

## Estado de São Paulo, 3º Trimestre de 2025 (Em %)

Sexo e Cor/raça	População total de 14 anos ou mais	Jovens de 14 a 29 anos	14 a 17 anos	18 a 24 anos	25 a 29 anos
Mulheres negras	60,9	62,0	17,8	70,9	79,9
Mulheres brancas	56,2	59,5	13,4	69,8	81,4
Homens negros	77,5	73,7	20,8	83,7	93,1
Homens brancos	73,6	67,1	12,1	77,8	90,7
<b>Total<sup>1</sup></b>	<b>66,5</b>	<b>65,7</b>	<b>15,7</b>	<b>75,8</b>	<b>86,5</b>

## Região Metropolitana de São Paulo, 3º Trimestre de 2025 (Em %)

Sexo e Cor/raça	População total de 14 anos ou mais	Jovens de 14 a 29 anos	14 a 17 anos	18 a 24 anos	25 a 29 anos
Mulheres negras	61,1	62,0	(2)	70,8	79,4
Mulheres brancas	57,0	58,3	(2)	70,9	81,9
Homens negros	77,2	72,7	(2)	81,9	92,6
Homens brancos	75,5	67,4	(2)	77,9	91,2
<b>Total<sup>1</sup></b>	<b>67,2</b>	<b>65,4</b>	<b>14,9</b>	<b>75,8</b>	<b>86,3</b>

## Município de São Paulo, 3º Trimestre de 2025 (Em %)

Sexo e Cor/raça	População total de 14 anos ou mais	Jovens de 14 a 29 anos	14 a 17 anos	18 a 24 anos	25 a 29 anos
Mulheres negras	62,0	62,4	(2)	71,5	80,7
Mulheres brancas	54,8	57,0	(2)	69,9	79,2
Homens negros	78,4	74,0	(2)	81,0	91,8
Homens brancos	74,8	63,8	(2)	71,8	90,4
<b>Total<sup>1</sup></b>	<b>66,8</b>	<b>64,4</b>	<b>12,1</b>	<b>73,8</b>	<b>85,7</b>

Fonte: IBGE. Pnad Contínua Trimestral

Nota: (1) O total inclui as pessoas com cor/raça ignorada e indígenas

Obs.: a) Pessoas negras = pretas e pardas; Pessoas brancas = brancas e amarelas

## Estimativa da taxa de participação, segundo faixa etária, sexo e cor/raça

## Brasil, 3º Trimestre de 2024 (Em %)

Sexo e Cor/raça	População total de 14 anos ou mais	Jovens de 14 a 29 anos	14 a 17 anos	18 a 24 anos	25 a 29 anos
Mulheres negras	51,8	51,2	13,3	59,5	67,2
Mulheres brancas	54,5	56,8	14,5	65,6	76,3
Homens negros	72,4	67,0	19,1	76,8	90,4
Homens brancos	72,4	67,6	18,6	76,4	90,7
<b>Total<sup>1</sup></b>	<b>62,3</b>	<b>60,4</b>	<b>16,5</b>	<b>69,4</b>	<b>80,6</b>

## Brasil, 3º Trimestre de 2023 (Em %)

Sexo e Cor/raça	População total de 14 anos ou mais	Jovens de 14 a 29 anos	14 a 17 anos	18 a 24 anos	25 a 29 anos
Mulheres negras	51,2	50,7	13,0	58,9	67,3
Mulheres brancas	53,9	57,2	14,2	65,1	77,0
Homens negros	71,9	66,0	18,5	76,8	88,8
Homens brancos	71,8	66,8	17,4	75,3	89,8
<b>Total<sup>1</sup></b>	<b>61,8</b>	<b>59,9</b>	<b>15,8</b>	<b>68,9</b>	<b>80,2</b>

## Brasil, 3º Trimestre de 2021 (Em %)

Sexo e Cor/raça	População total de 14 anos ou mais	Jovens de 14 a 29 anos	14 a 17 anos	18 a 24 anos	25 a 29 anos
Mulheres negras	51,3	52,3	13,8	61,3	68,1
Mulheres brancas	53,3	56,5	14,3	64,5	76,0
Homens negros	72,1	67,4	22,5	77,2	89,2
Homens brancos	72,0	68,0	19,4	76,6	91,9
<b>Total<sup>1</sup></b>	<b>61,8</b>	<b>60,9</b>	<b>17,8</b>	<b>69,9</b>	<b>80,8</b>

## Brasil, 3º Trimestre de 2016 (Em %)

Sexo e Cor/raça	População total de 14 anos ou mais	Jovens de 14 a 29 anos	14 a 17 anos	18 a 24 anos	25 a 29 anos
Mulheres negras	50,7	48,8	15,2	57,0	65,3
Mulheres brancas	53,9	56,6	15,9	63,9	75,6
Homens negros	73,0	66,4	22,7	76,7	90,6
Homens brancos	73,9	68,5	20,9	77,1	92,2
<b>Total<sup>1</sup></b>	<b>62,4</b>	<b>59,7</b>	<b>18,8</b>	<b>68,3</b>	<b>80,5</b>

Fonte: IBGE. Pnad Contínua Trimestral

Nota: (1) O total inclui as pessoas com cor/raça ignorada e indígenas

Obs.: a) Pessoas negras = pretas e pardas; Pessoas brancas = brancas e amarelas

## Estimativa da taxa de participação, segundo faixa etária, sexo e cor/raça

## Estado de São Paulo, 3º Trimestre de 2024 (Em %)

Sexo e Cor/raça	População total de 14 anos ou mais	Jovens de 14 a 29 anos	14 a 17 anos	18 a 24 anos	25 a 29 anos
Mulheres negras	59,7	61,4	18,8	75,9	74,8
Mulheres brancas	57,4	62,7	14,6	75,4	80,8
Homens negros	77,7	74,4	26,5	85,5	93,7
Homens brancos	73,8	70,4	18,1	80,5	92,1
<b>Total<sup>1</sup></b>	<b>66,7</b>	<b>67,5</b>	<b>19,5</b>	<b>79,5</b>	<b>85,7</b>

## Estado de São Paulo, 3º Trimestre de 2023 (Em %)

Sexo e Cor/raça	População total de 14 anos ou mais	Jovens de 14 a 29 anos	14 a 17 anos	18 a 24 anos	25 a 29 anos
Mulheres negras	61,1	64,9	24,2	77,2	76,6
Mulheres brancas	56,8	63,6	16,4	74,8	81,1
Homens negros	77,2	71,9	18,6	85,2	92,5
Homens brancos	74,0	69,9	16,8	80,1	92,0
<b>Total<sup>1</sup></b>	<b>66,6</b>	<b>67,6</b>	<b>18,7</b>	<b>79,3</b>	<b>85,9</b>

## Estado de São Paulo, 3º Trimestre de 2021 (Em %)

Sexo e Cor/raça	População total de 14 anos ou mais	Jovens de 14 a 29 anos	14 a 17 anos	18 a 24 anos	25 a 29 anos
Mulheres negras	60,8	67,8	20,4	79,7	79,5
Mulheres brancas	56,4	61,1	13,7	72,2	81,6
Homens negros	77,3	74,7	25,8	86,4	93,7
Homens brancos	74,3	72,5	19,4	81,5	96,6
<b>Total<sup>1</sup></b>	<b>66,4</b>	<b>68,9</b>	<b>19,4</b>	<b>79,7</b>	<b>88,1</b>

## Estado de São Paulo, 3º Trimestre de 2016 (Em %)

Sexo e Cor/raça	População total de 14 anos ou mais	Jovens de 14 a 29 anos	14 a 17 anos	18 a 24 anos	25 a 29 anos
Mulheres negras	59,8	62,0	20,8	73,3	78,8
Mulheres brancas	57,4	62,7	16,6	74,1	80,3
Homens negros	77,5	70,9	25,1	83,6	93,8
Homens brancos	75,9	70,4	18,6	80,2	94,8
<b>Total<sup>1</sup></b>	<b>67,1</b>	<b>66,6</b>	<b>19,9</b>	<b>77,7</b>	<b>87,3</b>

Fonte: IBGE. Pnad Contínua Trimestral

Nota: (1) O total inclui as pessoas com cor/raça ignorada e indígenas

Obs.: a) Pessoas negras = pretas e pardas; Pessoas brancas = brancas e amarelas

## Estimativa da taxa de participação, segundo faixa etária, sexo e cor/raça

## Região Metropolitana de São Paulo, 3º Trimestre de 2024 (Em %)

Sexo e Cor/raça	População total de 14 anos ou mais	Jovens de 14 a 29 anos	14 a 17 anos	18 a 24 anos	25 a 29 anos
Mulheres negras	60,2	60,5	(2)	76,9	76,7
Mulheres brancas	57,8	61,3	(2)	75,0	77,2
Homens negros	77,6	72,3	(2)	82,8	93,2
Homens brancos	75,7	69,7	(2)	79,7	94,4
<b>Total<sup>1</sup></b>	<b>67,3</b>	<b>66,2</b>	<b>18,3</b>	<b>78,7</b>	<b>85,6</b>

## Região Metropolitana de São Paulo, 3º Trimestre de 2023 (Em %)

Sexo e Cor/raça	População total de 14 anos ou mais	Jovens de 14 a 29 anos	14 a 17 anos	18 a 24 anos	25 a 29 anos
Mulheres negras	62,4	66,3	(2)	76,1	79,2
Mulheres brancas	60,0	65,9	(2)	73,9	86,8
Homens negros	77,0	70,8	(2)	85,0	92,8
Homens brancos	74,9	71,4	(2)	80,4	93,2
<b>Total<sup>1</sup></b>	<b>68,1</b>	<b>68,7</b>	<b>18,4</b>	<b>79,0</b>	<b>88,4</b>

## Região Metropolitana de São Paulo, 3º Trimestre de 2021 (Em %)

Sexo e Cor/raça	População total de 14 anos ou mais	Jovens de 14 a 29 anos	14 a 17 anos	18 a 24 anos	25 a 29 anos
Mulheres negras	64,7	70,8	(2)	81,1	82,6
Mulheres brancas	57,7	63,0	(2)	73,1	84,8
Homens negros	77,8	75,6	(2)	86,1	93,9
Homens brancos	75,4	72,3	(2)	80,0	96,8
<b>Total<sup>1</sup></b>	<b>68,1</b>	<b>70,4</b>	<b>20,1</b>	<b>80,1</b>	<b>89,6</b>

## Região Metropolitana de São Paulo, 3º Trimestre de 2016 (Em %)

Sexo e Cor/raça	População total de 14 anos ou mais	Jovens de 14 a 29 anos	14 a 17 anos	18 a 24 anos	25 a 29 anos
Mulheres negras	62,3	65,1	21,4	75,1	82,4
Mulheres brancas	59,6	65,3	17,9	75,2	83,7
Homens negros	78,3	71,2	23,1	85,4	92,1
Homens brancos	76,1	67,5	(2)	77,6	94,2
<b>Total<sup>1</sup></b>	<b>68,5</b>	<b>67,2</b>	<b>18,3</b>	<b>78,0</b>	<b>88,3</b>

Fonte: IBGE. Pnad Contínua Trimestral

Nota: (1) O total inclui as pessoas com cor/raça ignorada e indígenas

(2) A amostra não comporta a desagregação para esta categoria (CV máximo de 15,0%)

Obs.: a) Pessoas negras = pretas e pardas; Pessoas brancas = brancas e amarelas

## Estimativa da taxa de participação, segundo faixa etária, sexo e cor/raça

## Município de São Paulo, 3º Trimestre de 2024 (Em %)

Sexo e Cor/raça	População total de 14 anos ou mais	Jovens de 14 a 29 anos	14 a 17 anos	18 a 24 anos	25 a 29 anos
Mulheres negras	62,7	60,1	(2)	78,8	76,4
Mulheres brancas	59,0	63,1	(2)	74,4	79,0
Homens negros	79,0	72,2	(2)	80,6	93,3
Homens brancos	75,9	68,3	(2)	74,7	94,7
<b>Total<sup>1</sup></b>	<b>68,4</b>	<b>66,2</b>	<b>17,2</b>	<b>77,0</b>	<b>86,3</b>

## Município de São Paulo, 3º Trimestre de 2023 (Em %)

Sexo e Cor/raça	População total de 14 anos ou mais	Jovens de 14 a 29 anos	14 a 17 anos	18 a 24 anos	25 a 29 anos
Mulheres negras	63,9	64,0	(2)	76,3	74,3
Mulheres brancas	60,5	66,9	(2)	72,3	89,9
Homens negros	77,9	73,0	(2)	88,7	90,6
Homens brancos	74,8	69,6	(2)	78,3	91,7
<b>Total<sup>1</sup></b>	<b>68,6</b>	<b>68,4</b>	<b>18,0</b>	<b>78,6</b>	<b>87,2</b>

## Município de São Paulo, 3º Trimestre de 2021 (Em %)

Sexo e Cor/raça	População total de 14 anos ou mais	Jovens de 14 a 29 anos	14 a 17 anos	18 a 24 anos	25 a 29 anos
Mulheres negras	65,4	71,2	(2)	80,0	84,5
Mulheres brancas	56,8	60,9	(2)	66,8	84,4
Homens negros	77,0	73,9	(2)	83,6	95,7
Homens brancos	75,5	72,1	(2)	75,7	96,6
<b>Total<sup>1</sup></b>	<b>67,6</b>	<b>69,2</b>	<b>16,9</b>	<b>75,9</b>	<b>90,5</b>

## Município de São Paulo, 3º Trimestre de 2016 (Em %)

Sexo e Cor/raça	População total de 14 anos ou mais	Jovens de 14 a 29 anos	14 a 17 anos	18 a 24 anos	25 a 29 anos
Mulheres negras	62,2	67,4	(2)	77,3	84,8
Mulheres brancas	59,8	63,2	(2)	71,8	80,7
Homens negros	79,5	73,1	(2)	85,0	90,1
Homens brancos	76,6	68,4	(2)	75,6	93,6
<b>Total<sup>1</sup></b>	<b>68,7</b>	<b>67,5</b>	<b>19,6</b>	<b>76,5</b>	<b>87,4</b>

Fonte: IBGE. Pnad Contínua Trimestral

Nota: (1) O total inclui as pessoas com cor/raça ignorada e indígenas

(2) A amostra não comporta a desagregação para esta categoria (CV máximo de 15,0%)

Obs.: a) Pessoas negras = pretas e pardas; Pessoas brancas = brancas e amarelas

## Estimativa da população ocupada, segundo faixa etária, sexo e cor/raça

## Brasil, 3º Trimestre de 2025 (Em 1.000 pessoas)

Sexo e Cor/raça	População total de 14 anos ou mais	Jovens de 14 a 29 anos	14 a 17 anos	18 a 24 anos	25 a 29 anos
Mulheres negras	23.854	6.357	299	3.121	2.937
Mulheres brancas	20.396	4.901	229	2.322	2.351
Homens negros	33.049	9.329	554	4.614	4.162
Homens brancos	24.678	5.794	277	2.737	2.780
<b>Total<sup>1</sup></b>	<b>102.433</b>	<b>26.514</b>	<b>1.366</b>	<b>12.851</b>	<b>12.296</b>

## Estado de São Paulo, 3º Trimestre de 2025 (Em 1.000 pessoas)

Sexo e Cor/raça	População total de 14 anos ou mais	Jovens de 14 a 29 anos	14 a 17 anos	18 a 24 anos	25 a 29 anos
Mulheres negras	4.613	1.197	(2)	599	535
Mulheres brancas	6.207	1.439	(2)	690	699
Homens negros	6.014	1.717	(2)	875	763
Homens brancos	7.381	1.638	(2)	758	825
<b>Total<sup>1</sup></b>	<b>24.316</b>	<b>6.029</b>	<b>248</b>	<b>2.938</b>	<b>2.843</b>

## Região Metropolitana de São Paulo, 3º Trimestre de 2025 (Em 1.000 pessoas)

Sexo e Cor/raça	População total de 14 anos ou mais	Jovens de 14 a 29 anos	14 a 17 anos	18 a 24 anos	25 a 29 anos
Mulheres negras	2.419	632	(2)	293	304
Mulheres brancas	2.698	629	(2)	290	320
Homens negros	2.998	889	(2)	453	403
Homens brancos	3.192	684	(2)	315	349
<b>Total<sup>1</sup></b>	<b>11.380</b>	<b>2.863</b>	<b>109</b>	<b>1.361</b>	<b>1.393</b>

## Município de São Paulo, 3º Trimestre de 2025 (Em 1.000 pessoas)

Sexo e Cor/raça	População total de 14 anos ou mais	Jovens de 14 a 29 anos	14 a 17 anos	18 a 24 anos	25 a 29 anos
Mulheres negras	1.301	335	(2)	179	141
Mulheres brancas	1.529	330	(2)	147	176
Homens negros	1.592	458	(2)	219	223
Homens brancos	1.897	375	(2)	164	203
<b>Total<sup>1</sup></b>	<b>6.363</b>	<b>1.512</b>	<b>(2)</b>	<b>715</b>	<b>752</b>

Fonte: IBGE. Pnad Contínua Trimestral

Nota: (1) O total inclui as pessoas com cor/raça ignorada e indígenas

(2) A amostra não comporta a desagregação para esta categoria (CV máximo de 15,0%)

Obs.: a) Pessoas negras = pretas e pardas; Pessoas brancas = brancas e amarelas

## Estimativa da população ocupada, segundo faixa etária, sexo e cor/raça

## Brasil, 3º Trimestre de 2024 (Em 1.000 pessoas)

Sexo e Cor/raça	População total de 14 anos ou mais	Jovens de 14 a 29 anos	14 a 17 anos	18 a 24 anos	25 a 29 anos
Mulheres negras	23.524	6.334	298	3.075	2.961
Mulheres brancas	20.117	4.977	260	2.431	2.286
Homens negros	32.627	9.284	579	4.570	4.134
Homens brancos	24.341	5.972	325	2.877	2.770
<b>Total<sup>1</sup></b>	<b>101.058</b>	<b>26.685</b>	<b>1.475</b>	<b>13.011</b>	<b>12.199</b>

## Brasil, 3º Trimestre de 2023 (Em 1.000 pessoas)

Sexo e Cor/raça	População total de 14 anos ou mais	Jovens de 14 a 29 anos	14 a 17 anos	18 a 24 anos	25 a 29 anos
Mulheres negras	22.275	6.188	267	3.066	2.855
Mulheres brancas	19.805	4.952	247	2.334	2.370
Homens negros	31.141	8.835	513	4.390	3.931
Homens brancos	24.328	6.003	302	2.897	2.805
<b>Total<sup>1</sup></b>	<b>97.938</b>	<b>26.084</b>	<b>1.335</b>	<b>12.742</b>	<b>12.007</b>

## Brasil, 3º Trimestre de 2021 (Em 1.000 pessoas)

Sexo e Cor/raça	População total de 14 anos ou mais	Jovens de 14 a 29 anos	14 a 17 anos	18 a 24 anos	25 a 29 anos
Mulheres negras	19.814	5.561	246	2.713	2.601
Mulheres brancas	18.486	4.512	196	2.121	2.194
Homens negros	29.343	8.456	554	4.127	3.775
Homens brancos	23.272	5.792	305	2.768	2.719
<b>Total<sup>1</sup></b>	<b>91.265</b>	<b>24.426</b>	<b>1.306</b>	<b>11.784</b>	<b>11.336</b>

## Brasil, 3º Trimestre de 2016 (Em 1.000 pessoas)

Sexo e Cor/raça	População total de 14 anos ou mais	Jovens de 14 a 29 anos	14 a 17 anos	18 a 24 anos	25 a 29 anos
Mulheres negras	18.848	5.386	292	2.634	2.460
Mulheres brancas	18.674	5.066	232	2.351	2.483
Homens negros	27.714	8.369	623	4.071	3.675
Homens brancos	23.478	6.245	374	2.911	2.959
<b>Total<sup>1</sup></b>	<b>88.939</b>	<b>25.126</b>	<b>1.526</b>	<b>11.997</b>	<b>11.603</b>

Fonte: IBGE. Pnad Contínua Trimestral

Nota: (1) O total inclui as pessoas com cor/raça ignorada e indígenas

Obs.: a) Pessoas negras = pretas e pardas; Pessoas brancas = brancas e amarelas

## Estimativa da população ocupada, segundo faixa etária, sexo e cor/raça

## Estado de São Paulo, 3º Trimestre de 2024 (Em 1.000 pessoas)

Sexo e Cor/raça	População total de 14 anos ou mais	Jovens de 14 a 29 anos	14 a 17 anos	18 a 24 anos	25 a 29 anos
Mulheres negras	4.408	1.148	(2)	561	529
Mulheres brancas	6.296	1.492	(2)	769	657
Homens negros	5.887	1.685	120	828	737
Homens brancos	7.326	1.733	81	852	800
<b>Total<sup>1</sup></b>	<b>23.999</b>	<b>6.083</b>	<b>329</b>	<b>3.018</b>	<b>2.736</b>

## Estado de São Paulo, 3º Trimestre de 2023 (Em 1.000 pessoas)

Sexo e Cor/raça	População total de 14 anos ou mais	Jovens de 14 a 29 anos	14 a 17 anos	18 a 24 anos	25 a 29 anos
Mulheres negras	4.317	1.205	(2)	643	503
Mulheres brancas	6.231	1.552	(2)	753	723
Homens negros	5.389	1.524	(2)	786	680
Homens brancos	7.498	1.846	(2)	882	887
<b>Total<sup>1</sup></b>	<b>23.501</b>	<b>6.138</b>	<b>271</b>	<b>3.070</b>	<b>2.797</b>

## Estado de São Paulo, 3º Trimestre de 2021 (Em 1.000 pessoas)

Sexo e Cor/raça	População total de 14 anos ou mais	Jovens de 14 a 29 anos	14 a 17 anos	18 a 24 anos	25 a 29 anos
Mulheres negras	3.599	1.104	(2)	566	500
Mulheres brancas	5.909	1.391	(2)	686	662
Homens negros	4.863	1.374	(2)	680	633
Homens brancos	7.186	1.736	(2)	835	831
<b>Total<sup>1</sup></b>	<b>21.631</b>	<b>5.634</b>	<b>212</b>	<b>2.781</b>	<b>2.641</b>

## Estado de São Paulo, 3º Trimestre de 2016 (Em 1.000 pessoas)

Sexo e Cor/raça	População total de 14 anos ou mais	Jovens de 14 a 29 anos	14 a 17 anos	18 a 24 anos	25 a 29 anos
Mulheres negras	3.078	849	(2)	439	367
Mulheres brancas	6.184	1.603	(2)	740	805
Homens negros	4.363	1.288	82	618	587
Homens brancos	7.483	1.867	82	808	976
<b>Total<sup>1</sup></b>	<b>21.155</b>	<b>5.617</b>	<b>265</b>	<b>2.609</b>	<b>2.743</b>

Fonte: IBGE. Pnad Contínua Trimestral

Nota: (1) O total inclui as pessoas com cor/raça ignorada e indígenas

(2) A amostra não comporta a desagregação para esta categoria (CV máximo de 15,0%)

Obs.: a) Pessoas negras = pretas e pardas; Pessoas brancas = brancas e amarelas

## Estimativa da população ocupada, segundo faixa etária, sexo e cor/raça

## Região Metropolitana de São Paulo, 3º Trimestre de 2024 (Em 1.000 pessoas)

Sexo e Cor/raça	População total de 14 anos ou mais	Jovens de 14 a 29 anos	14 a 17 anos	18 a 24 anos	25 a 29 anos
Mulheres negras	2.291	559	(2)	264	268
Mulheres brancas	2.861	700	(2)	367	305
Homens negros	2.952	815	(2)	388	372
Homens brancos	3.203	734	(2)	347	350
<b>Total<sup>1</sup></b>	<b>11.365</b>	<b>2.827</b>	<b>(2)</b>	<b>1.373</b>	<b>1.305</b>

## Região Metropolitana de São Paulo, 3º Trimestre de 2023 (Em 1.000 pessoas)

Sexo e Cor/raça	População total de 14 anos ou mais	Jovens de 14 a 29 anos	14 a 17 anos	18 a 24 anos	25 a 29 anos
Mulheres negras	2.253	609	(2)	326	257
Mulheres brancas	2.874	697	(2)	316	346
Homens negros	2.669	758	(2)	382	357
Homens brancos	3.300	857	(2)	403	432
<b>Total<sup>1</sup></b>	<b>11.140</b>	<b>2.927</b>	<b>(2)</b>	<b>1.429</b>	<b>1.395</b>

## Região Metropolitana de São Paulo, 3º Trimestre de 2021 (Em 1.000 pessoas)

Sexo e Cor/raça	População total de 14 anos ou mais	Jovens de 14 a 29 anos	14 a 17 anos	18 a 24 anos	25 a 29 anos
Mulheres negras	1.956	591	(2)	300	271
Mulheres brancas	2.738	664	(2)	305	343
Homens negros	2.363	668	(2)	322	318
Homens brancos	3.144	763	(2)	360	392
<b>Total<sup>1</sup></b>	<b>10.243</b>	<b>2.704</b>	<b>(2)</b>	<b>1.297</b>	<b>1.333</b>

## Região Metropolitana de São Paulo, 3º Trimestre de 2016 (Em 1.000 pessoas)

Sexo e Cor/raça	População total de 14 anos ou mais	Jovens de 14 a 29 anos	14 a 17 anos	18 a 24 anos	25 a 29 anos
Mulheres negras	1.602	445	(2)	224	197
Mulheres brancas	2.916	748	(2)	326	391
Homens negros	2.174	635	(2)	304	291
Homens brancos	3.441	845	(2)	368	455
<b>Total<sup>1</sup></b>	<b>10.156</b>	<b>2.680</b>	<b>117</b>	<b>1.224</b>	<b>1.339</b>

Fonte: IBGE. Pnad Contínua Trimestral

Nota: (1) O total inclui as pessoas com cor/raça ignorada e indígenas

(2) A amostra não comporta a desagregação para esta categoria (CV máximo de 15,0%)

Obs.: a) Pessoas negras = pretas e pardas; Pessoas brancas = brancas e amarelas

## Estimativa da população ocupada, segundo faixa etária, sexo e cor/raça

## Município de São Paulo, 3º Trimestre de 2024 (Em 1.000 pessoas)

Sexo e Cor/raça	População total de 14 anos ou mais	Jovens de 14 a 29 anos	14 a 17 anos	18 a 24 anos	25 a 29 anos
Mulheres negras	1.272	313	(2)	158	143
Mulheres brancas	1.748	402	(2)	205	183
Homens negros	1.525	417	(2)	193	197
Homens brancos	1.923	448	(2)	205	219
<b>Total<sup>1</sup></b>	<b>6.510</b>	<b>1.595</b>	<b>(2)</b>	<b>765</b>	<b>750</b>

## Município de São Paulo, 3º Trimestre de 2023 (Em 1.000 pessoas)

Sexo e Cor/raça	População total de 14 anos ou mais	Jovens de 14 a 29 anos	14 a 17 anos	18 a 24 anos	25 a 29 anos
Mulheres negras	1.246	335	(2)	182	137
Mulheres brancas	1.740	410	(2)	183	207
Homens negros	1.397	408	(2)	196	203
Homens brancos	1.903	473	(2)	220	236
<b>Total<sup>1</sup></b>	<b>6.312</b>	<b>1.629</b>	<b>(2)</b>	<b>781</b>	<b>785</b>

## Município de São Paulo, 3º Trimestre de 2021 (Em 1.000 pessoas)

Sexo e Cor/raça	População total de 14 anos ou mais	Jovens de 14 a 29 anos	14 a 17 anos	18 a 24 anos	25 a 29 anos
Mulheres negras	1.022	289	(2)	142	141
Mulheres brancas	1.670	384	(2)	156	225
Homens negros	1.186	319	(2)	125	178
Homens brancos	1.902	453	(2)	202	247
<b>Total<sup>1</sup></b>	<b>5.799</b>	<b>1.451</b>	<b>(2)</b>	<b>624</b>	<b>798</b>

## Município de São Paulo, 3º Trimestre de 2016 (Em 1.000 pessoas)

Sexo e Cor/raça	População total de 14 anos ou mais	Jovens de 14 a 29 anos	14 a 17 anos	18 a 24 anos	25 a 29 anos
Mulheres negras	878	258	(2)	128	113
Mulheres brancas	1.786	448	(2)	198	232
Homens negros	1.125	335	(2)	164	155
Homens brancos	2.076	520	(2)	223	284
<b>Total<sup>1</sup></b>	<b>5.884</b>	<b>1.568</b>	<b>(2)</b>	<b>711</b>	<b>789</b>

Fonte: IBGE. Pnad Contínua Trimestral

Nota: (1) O total inclui as pessoas com cor/raça ignorada e indígenas

(2) A amostra não comporta a desagregação para esta categoria (CV máximo de 15,0%)

Obs.: a) Pessoas negras = pretas e pardas; Pessoas brancas = brancas e amarelas

## Estimativa da distribuição dos ocupados por posição na ocupação, segundo faixa etária, sexo e cor/raça, 2025

### Brasil, 3º Trimestre de 2025 (Em %)

Posição na ocupação	População total de 14 anos ou mais	Jovens de 14 a 29 anos				
		Total(1)	Mulheres Negras	Mulheres Brancas	Homens Negros	Homens Brancos
Empregado no setor privado com carteira de trabalho assinada	38,3	47,8	45,4	51,9	45,7	50,7
Empregado no setor privado sem carteira de trabalho assinada	13,2	21,8	19,5	16,4	27,2	20,1
Trabalhador doméstico com carteira de trabalho assinada	1,3	0,4	(2)	(2)	(2)	(2)
Trabalhador doméstico sem carteira de trabalho assinada	4,1	2,2	6,4	2,5	(2)	(2)
Empregado no setor público com carteira de trabalho assinada	1,6	1,2	1,5	2,1	(2)	(2)
Empregado no setor público sem carteira de trabalho assinada	3,3	4,0	6,6	5,2	2,6	2,2
Militar e servidor estatutário	7,7	2,4	2,4	2,9	2,1	2,5
Empregador	4,1	1,4	(2)	1,5	1,2	2,2
Conta-própria	25,3	17,1	14,4	15,4	18,1	19,5
Trabalhador familiar auxiliar	1,2	1,8	2,1	1,6	2,0	1,5
<b>Total<sup>1</sup></b>	<b>100,0</b>	<b>100,0</b>	<b>100,0</b>	<b>100,0</b>	<b>100,0</b>	<b>100,0</b>

### Estado de São Paulo, 3º Trimestre de 2025 (Em %)

Posição na ocupação	População total de 14 anos ou mais	Jovens de 14 a 29 anos				
		Total(1)	Mulheres Negras	Mulheres Brancas	Homens Negros	Homens Brancos
Empregado no setor privado com carteira de trabalho assinada	48,0	59,3	63,2	57,3	61,5	56,4
Empregado no setor privado sem carteira de trabalho assinada	10,0	15,5	14,4	14,9	16,7	15,4
Trabalhador doméstico com carteira de trabalho assinada	1,6	(2)	(2)	(2)	(2)	(2)
Trabalhador doméstico sem carteira de trabalho assinada	3,4	(2)	(2)	(2)	(2)	(2)
Empregado no setor público com carteira de trabalho assinada	1,7	(2)	(2)	(2)	(2)	(2)
Empregado no setor público sem carteira de trabalho assinada	0,7	(2)	(2)	(2)	(2)	(2)
Militar e servidor estatutário	6,1	2,3	(2)	(2)	(2)	(2)
Empregador	3,7	1,2	(2)	(2)	(2)	(2)
Conta-própria	24,2	17,7	12,5	17,1	17,3	21,6
Trabalhador familiar auxiliar	0,4	(2)	(2)	(2)	(2)	(2)
<b>Total<sup>1</sup></b>	<b>100,0</b>	<b>100,0</b>	<b>100,0</b>	<b>100,0</b>	<b>100,0</b>	<b>100,0</b>

Fonte: IBGE. Pnad Contínua Trimestral

Nota: (1) O total inclui as pessoas com cor/raça ignorada e indígenas

(2) A amostra não comporta a desagregação para esta categoria (CV máximo de 15,0%)

Obs.: a) Pessoas negras = pretas e pardas; Pessoas brancas = brancas e amarelas

## Estimativa da distribuição dos ocupados por posição na ocupação, segundo faixa etária, sexo e cor/raça, 2025

### Região Metropolitana de São Paulo, 3º Trimestre de 2025 (Em %)

Posição na ocupação	População total de 14 anos ou mais	Jovens de 14 a 29 anos				
		Total(1)	Mulheres Negras	Mulheres Brancas	Homens Negros	Homens Brancos
Empregado no setor privado com carteira de trabalho assinada	48,6	60,3	62,2	59,2	62,5	57,9
Empregado no setor privado sem carteira de trabalho assinada	10,9	16,6	(2)	(2)	(2)	(2)
Trabalhador doméstico com carteira de trabalho assinada	1,5	(2)	(2)	(2)	(2)	(2)
Trabalhador doméstico sem carteira de trabalho assinada	2,9	(2)	(2)	(2)	(2)	(2)
Empregado no setor público com carteira de trabalho assinada	1,2	(2)	(2)	(2)	(2)	(2)
Empregado no setor público sem carteira de trabalho assinada	(2)	(2)	(2)	(2)	(2)	(2)
Militar e servidor estatutário	5,3	(2)	(2)	(2)	(2)	(2)
Empregador	3,4	(2)	(2)	(2)	(2)	(2)
Conta-própria	25,1	18,0	(2)	(2)	(2)	(2)
Trabalhador familiar auxiliar	(2)	(2)	(2)	(2)	(2)	(2)
<b>Total<sup>1</sup></b>	<b>100,0</b>	<b>100,0</b>	<b>100,0</b>	<b>100,0</b>	<b>100,0</b>	<b>100,0</b>

### Município de São Paulo, 3º Trimestre de 2025 (Em %)

Posição na ocupação	População total de 14 anos ou mais	Jovens de 14 a 29 anos				
		Total(1)	Mulheres Negras	Mulheres Brancas	Homens Negros	Homens Brancos
Empregado no setor privado com carteira de trabalho assinada	47,5	60,2	62,6	60,8	62,1	(2)
Empregado no setor privado sem carteira de trabalho assinada	11,2	16,3	(2)	(2)	(2)	(2)
Trabalhador doméstico com carteira de trabalho assinada	(2)	(2)	(2)	(2)	(2)	(2)
Trabalhador doméstico sem carteira de trabalho assinada	2,7	(2)	(2)	(2)	(2)	(2)
Empregado no setor público com carteira de trabalho assinada	(2)	(2)	(2)	(2)	(2)	(2)
Empregado no setor público sem carteira de trabalho assinada	(2)	(2)	(2)	(2)	(2)	(2)
Militar e servidor estatutário	5,0	(2)	(2)	(2)	(2)	(2)
Empregador	3,4	(2)	(2)	(2)	(2)	(2)
Conta-própria	25,9	18,4	(2)	(2)	(2)	(2)
Trabalhador familiar auxiliar	(2)	(2)	(2)	(2)	(2)	(2)
<b>Total<sup>1</sup></b>	<b>100,0</b>	<b>100,0</b>	<b>100,0</b>	<b>100,0</b>	<b>100,0</b>	<b>100,0</b>

Fonte: IBGE. Pnad Contínua Trimestral

Nota: (1) O total inclui as pessoas com cor/raça ignorada e indígenas

(2) A amostra não comporta a desagregação para esta categoria (CV máximo de 15,0%)

Obs.: a) Pessoas negras = pretas e pardas; Pessoas brancas = brancas e amarelas

## Estimativa da distribuição dos ocupados por posição na ocupação, segundo faixa etária, sexo e cor/raça

### Brasil, 3º Trimestre de 2024 (Em %)

Posição na ocupação	População total de 14 anos ou mais	Jovens de 14 a 29 anos				
		Total(1)	Mulheres Negras	Mulheres Brancas	Homens Negros	Homens Brancos
Empregado no setor privado com carteira de trabalho assinada	37,8	46,7	44,2	50,3	44,5	50,2
Empregado no setor privado sem carteira de trabalho assinada	13,9	22,9	19,6	18,6	28,0	22,1
Trabalhador doméstico com carteira de trabalho assinada	1,4	0,4	1,0	(2)	(2)	(2)
Trabalhador doméstico sem carteira de trabalho assinada	4,4	2,6	7,5	3,4	(2)	(2)
Empregado no setor público com carteira de trabalho assinada	1,5	1,2	1,5	2,1	(2)	(2)
Empregado no setor público sem carteira de trabalho assinada	3,3	4,0	6,9	5,3	2,5	2,4
Militar e servidor estatutário	7,6	2,5	2,0	3,0	2,3	3,0
Empregador	4,2	1,3	(2)	1,1	1,3	2,1
Conta-própria	24,6	16,2	13,9	14,1	18,0	17,2
Trabalhador familiar auxiliar	1,3	2,2	2,8	1,6	2,3	1,7
<b>Total<sup>1</sup></b>	<b>100,0</b>	<b>100,0</b>	<b>100,0</b>	<b>100,0</b>	<b>100,0</b>	<b>100,0</b>

### Brasil, 3º Trimestre de 2023 (Em %)

Posição na ocupação	População total de 14 anos ou mais	Jovens de 14 a 29 anos				
		Total(1)	Mulheres Negras	Mulheres Brancas	Homens Negros	Homens Brancos
Empregado no setor privado com carteira de trabalho assinada	37,4	46,3	44,1	49,9	43,2	50,3
Empregado no setor privado sem carteira de trabalho assinada	13,3	22,4	19,8	17,2	28,5	20,2
Trabalhador doméstico com carteira de trabalho assinada	1,4	0,4	1,1	(2)	(2)	(2)
Trabalhador doméstico sem carteira de trabalho assinada	4,4	2,6	7,2	3,5	(2)	(2)
Empregado no setor público com carteira de trabalho assinada	1,4	1,0	1,5	1,5	(2)	(2)
Empregado no setor público sem carteira de trabalho assinada	3,1	3,8	5,6	5,4	2,5	2,4
Militar e servidor estatutário	7,7	2,4	2,1	2,8	2,4	2,4
Empregador	4,2	1,5	0,8	1,6	1,4	2,5
Conta-própria	25,5	17,2	14,9	15,6	18,5	18,8
Trabalhador familiar auxiliar	1,5	2,4	2,8	1,9	2,4	2,2
<b>Total<sup>1</sup></b>	<b>100,0</b>	<b>100,0</b>	<b>100,0</b>	<b>100,0</b>	<b>100,0</b>	<b>100,0</b>

Fonte: IBGE. Pnad Contínua Trimestral

Nota: (1) O total inclui as pessoas com cor/raça ignorada e indígenas

(2) A amostra não comporta a desagregação para esta categoria (CV máximo de 15,0%)

Obs.: a) Pessoas negras = pretas e pardas; Pessoas brancas = brancas e amarelas

## Estimativa da distribuição dos ocupados por posição na ocupação, segundo faixa etária, sexo e cor/raça

### Brasil, 3º Trimestre de 2021 (Em %)

Posição na ocupação	População total de 14 anos ou mais	Jovens de 14 a 29 anos				
		Total(1)	Mulheres Negras	Mulheres Brancas	Homens Negros	Homens Brancos
Empregado no setor privado com carteira de trabalho assinada	35,9	44,1	41,4	49,5	39,6	49,1
Empregado no setor privado sem carteira de trabalho assinada	12,6	21,5	17,7	14,9	28,6	19,9
Trabalhador doméstico com carteira de trabalho assinada	1,4	0,5	1,2	(2)	(2)	(2)
Trabalhador doméstico sem carteira de trabalho assinada	4,4	3,0	8,7	4,0	0,4	(2)
Empregado no setor público com carteira de trabalho assinada	1,3	0,8	1,0	1,5	(2)	(2)
Empregado no setor público sem carteira de trabalho assinada	2,4	2,9	4,2	4,3	2,0	1,7
Militar e servidor estatutário	8,3	2,5	2,1	2,6	2,4	2,8
Empregador	4,1	1,6	0,9	1,4	1,5	2,6
Conta-própria	27,4	19,4	18,8	17,4	20,7	19,8
Trabalhador familiar auxiliar	2,2	3,7	4,0	3,5	4,2	3,1
<b>Total<sup>1</sup></b>	<b>100,0</b>	<b>100,0</b>	<b>100,0</b>	<b>100,0</b>	<b>100,0</b>	<b>100,0</b>

### Brasil, 3º Trimestre de 2016 (Em %)

Posição na ocupação	População total de 14 anos ou mais	Jovens de 14 a 29 anos				
		Total(1)	Mulheres Negras	Mulheres Brancas	Homens Negros	Homens Brancos
Empregado no setor privado com carteira de trabalho assinada	38,8	48,9	43,8	55,6	44,6	53,6
Empregado no setor privado sem carteira de trabalho assinada	11,6	19,1	15,4	13,4	25,5	18,3
Trabalhador doméstico com carteira de trabalho assinada	2,2	0,8	2,3	1,0	(2)	(2)
Trabalhador doméstico sem carteira de trabalho assinada	4,5	3,2	10,1	4,2	0,4	(2)
Empregado no setor público com carteira de trabalho assinada	1,2	0,9	0,9	1,4	0,7	0,8
Empregado no setor público sem carteira de trabalho assinada	2,4	3,0	5,0	4,1	1,9	2,0
Militar e servidor estatutário	8,6	3,7	3,2	4,5	3,3	4,1
Empregador	4,5	1,7	1,0	1,6	1,3	2,8
Conta-própria	23,9	15,0	13,6	11,4	18,0	15,2
Trabalhador familiar auxiliar	2,2	3,7	4,5	2,9	4,2	2,8
<b>Total<sup>1</sup></b>	<b>100,0</b>	<b>100,0</b>	<b>100,0</b>	<b>100,0</b>	<b>100,0</b>	<b>100,0</b>

Fonte: IBGE. Pnad Contínua Trimestral

Nota: (1) O total inclui as pessoas com cor/raça ignorada e indígenas

(2) A amostra não comporta a desagregação para esta categoria (CV máximo de 15,0%)

Obs.: a) Pessoas negras = pretas e pardas; Pessoas brancas = brancas e amarelas

## Estimativa da distribuição dos ocupados por posição na ocupação, segundo faixa etária, sexo e cor/raça

### Estado de São Paulo, 3º Trimestre de 2024 (Em %)

Posição na ocupação	População total de 14 anos ou mais	Jovens de 14 a 29 anos				
		Total(1)	Mulheres Negras	Mulheres Brancas	Homens Negros	Homens Brancos
Empregado no setor privado com carteira de trabalho assinada	47,5	58,3	62,5	55,6	57,7	59,0
Empregado no setor privado sem carteira de trabalho assinada	11,2	18,3	13,2	19,8	20,2	18,6
Trabalhador doméstico com carteira de trabalho assinada	1,6	(2)	(2)	(2)	(2)	(2)
Trabalhador doméstico sem carteira de trabalho assinada	4,0	1,6	(2)	(2)	(2)	(2)
Empregado no setor público com carteira de trabalho assinada	1,5	(2)	(2)	(2)	(2)	(2)
Empregado no setor público sem carteira de trabalho assinada	0,9	1,6	(2)	(2)	(2)	(2)
Militar e servidor estatutário	6,1	2,1	(2)	(2)	(2)	(2)
Empregador	3,8	(2)	(2)	(2)	(2)	(2)
Conta-própria	22,9	15,0	11,1	13,4	18,3	15,3
Trabalhador familiar auxiliar	0,5	(2)	(2)	(2)	(2)	(2)
<b>Total<sup>1</sup></b>	<b>100,0</b>	<b>100,0</b>	<b>100,0</b>	<b>100,0</b>	<b>100,0</b>	<b>100,0</b>

### Estado de São Paulo, 3º Trimestre de 2023 (Em %)

Posição na ocupação	População total de 14 anos ou mais	Jovens de 14 a 29 anos				
		Total(1)	Mulheres Negras	Mulheres Brancas	Homens Negros	Homens Brancos
Empregado no setor privado com carteira de trabalho assinada	46,0	57,4	60,2	56,0	57,0	57,0
Empregado no setor privado sem carteira de trabalho assinada	11,2	18,8	17,7	17,5	20,5	19,1
Trabalhador doméstico com carteira de trabalho assinada	1,8	(2)	(2)	(2)	(2)	(2)
Trabalhador doméstico sem carteira de trabalho assinada	4,3	1,7	(2)	(2)	(2)	(2)
Empregado no setor público com carteira de trabalho assinada	1,6	(2)	(2)	(2)	(2)	(2)
Empregado no setor público sem carteira de trabalho assinada	0,8	(2)	(2)	(2)	(2)	(2)
Militar e servidor estatutário	6,1	1,8	(2)	(2)	(2)	(2)
Empregador	4,1	(2)	(2)	(2)	(2)	(2)
Conta-própria	23,8	16,0	11,0	15,6	18,5	17,4
Trabalhador familiar auxiliar	0,4	(2)	(2)	(2)	(2)	(2)
<b>Total<sup>1</sup></b>	<b>100,0</b>	<b>100,0</b>	<b>100,0</b>	<b>100,0</b>	<b>100,0</b>	<b>100,0</b>

Fonte: IBGE. Pnad Contínua Trimestral

Nota: (1) O total inclui as pessoas com cor/raça ignorada e indígenas

(2) A amostra não comporta a desagregação para esta categoria (CV máximo de 15,0%)

Obs.: a) Pessoas negras = pretas e pardas; Pessoas brancas = brancas e amarelas

## Estimativa da distribuição dos ocupados por posição na ocupação, segundo faixa etária, sexo e cor/raça

### Estado de São Paulo, 3º Trimestre de 2021 (Em %)

Posição na ocupação	População total de 14 anos ou mais	Jovens de 14 a 29 anos				
		Total(1)	Mulheres Negras	Mulheres Brancas	Homens Negros	Homens Brancos
Empregado no setor privado com carteira de trabalho assinada	46,6	56,9	56,6	57,1	54,6	58,7
Empregado no setor privado sem carteira de trabalho assinada	10,4	18,2	17,4	14,8	22,1	18,2
Trabalhador doméstico com carteira de trabalho assinada	1,7	(2)	(2)	(2)	(2)	(2)
Trabalhador doméstico sem carteira de trabalho assinada	4,1	2,1	(2)	(2)	(2)	(2)
Empregado no setor público com carteira de trabalho assinada	1,6	(2)	(2)	(2)	(2)	(2)
Empregado no setor público sem carteira de trabalho assinada	0,7	(2)	(2)	(2)	(2)	(2)
Militar e servidor estatutário	6,3	1,8	(2)	(2)	(2)	(2)
Empregador	4,5	(2)	(2)	(2)	(2)	(2)
Conta-própria	23,4	15,6	12,6	15,0	17,8	16,1
Trabalhador familiar auxiliar	0,7	(2)	(2)	(2)	(2)	(2)
<b>Total<sup>1</sup></b>	<b>100,0</b>	<b>100,0</b>	<b>100,0</b>	<b>100,0</b>	<b>100,0</b>	<b>100,0</b>

### Estado de São Paulo, 3º Trimestre de 2016 (Em %)

Posição na ocupação	População total de 14 anos ou mais	Jovens de 14 a 29 anos				
		Total(1)	Mulheres Negras	Mulheres Brancas	Homens Negros	Homens Brancos
Empregado no setor privado com carteira de trabalho assinada	50,1	63,7	63,7	63,7	61,6	65,1
Empregado no setor privado sem carteira de trabalho assinada	8,9	15,3	13,0	13,3	19,8	15,2
Trabalhador doméstico com carteira de trabalho assinada	2,9	(2)	(2)	(2)	(2)	(2)
Trabalhador doméstico sem carteira de trabalho assinada	3,8	1,8	(2)	(2)	(2)	(2)
Empregado no setor público com carteira de trabalho assinada	1,5	(2)	(2)	(2)	(2)	(2)
Empregado no setor público sem carteira de trabalho assinada	0,7	(2)	(2)	(2)	(2)	(2)
Militar e servidor estatutário	7,4	(2)	(2)	(2)	(2)	(2)
Empregador	5,4	(2)	(2)	(2)	(2)	(2)
Conta-própria	18,8	10,6	9,2	10,2	12,0	10,6
Trabalhador familiar auxiliar	0,7	(2)	(2)	(2)	(2)	(2)
<b>Total<sup>1</sup></b>	<b>100,0</b>	<b>100,0</b>	<b>100,0</b>	<b>100,0</b>	<b>100,0</b>	<b>100,0</b>

Fonte: IBGE. Pnad Contínua Trimestral

Nota: (1) O total inclui as pessoas com cor/raça ignorada e indígenas

(2) A amostra não comporta a desagregação para esta categoria (CV máximo de 15,0%)

Obs.: a) Pessoas negras = pretas e pardas; Pessoas brancas = brancas e amarelas

## Estimativa da distribuição dos ocupados por posição na ocupação, segundo faixa etária, sexo e cor/raça

### Região Metropolitana de São Paulo, 3º Trimestre de 2024 (Em %)

Posição na ocupação	População total de 14 anos ou mais	Jovens de 14 a 29 anos				
		Total(1)	Mulheres Negras	Mulheres Brancas	Homens Negros	Homens Brancos
Empregado no setor privado com carteira de trabalho assinada	47,4	57,8	(2)	(2)	(2)	(2)
Empregado no setor privado sem carteira de trabalho assinada	11,9	19,6	(2)	(2)	(2)	(2)
Trabalhador doméstico com carteira de trabalho assinada	1,7	(2)	(2)	(2)	(2)	(2)
Trabalhador doméstico sem carteira de trabalho assinada	3,7	(2)	(2)	(2)	(2)	(2)
Empregado no setor público com carteira de trabalho assinada	1,1	(2)	(2)	(2)	(2)	(2)
Empregado no setor público sem carteira de trabalho assinada	(2)	(2)	(2)	(2)	(2)	(2)
Militar e servidor estatutário	5,2	(2)	(2)	(2)	(2)	(2)
Empregador	4,0	(2)	(2)	(2)	(2)	(2)
Conta-própria	23,9	15,8	(2)	(2)	(2)	(2)
Trabalhador familiar auxiliar	(2)	(2)	(2)	(2)	(2)	(2)
<b>Total<sup>1</sup></b>	<b>100,0</b>	<b>100,0</b>	<b>100,0</b>	<b>100,0</b>	<b>100,0</b>	<b>100,0</b>

### Região Metropolitana de São Paulo, 3º Trimestre de 2023 (Em %)

Posição na ocupação	População total de 14 anos ou mais	Jovens de 14 a 29 anos				
		Total(1)	Mulheres Negras	Mulheres Brancas	Homens Negros	Homens Brancos
Empregado no setor privado com carteira de trabalho assinada	45,4	56,9	(2)	(2)	(2)	(2)
Empregado no setor privado sem carteira de trabalho assinada	12,0	20,1	(2)	(2)	(2)	(2)
Trabalhador doméstico com carteira de trabalho assinada	1,5	(2)	(2)	(2)	(2)	(2)
Trabalhador doméstico sem carteira de trabalho assinada	4,0	(2)	(2)	(2)	(2)	(2)
Empregado no setor público com carteira de trabalho assinada	1,0	(2)	(2)	(2)	(2)	(2)
Empregado no setor público sem carteira de trabalho assinada	(2)	(2)	(2)	(2)	(2)	(2)
Militar e servidor estatutário	5,2	(2)	(2)	(2)	(2)	(2)
Empregador	4,3	(2)	(2)	(2)	(2)	(2)
Conta-própria	25,5	17,3	(2)	(2)	(2)	(2)
Trabalhador familiar auxiliar	(2)	(2)	(2)	(2)	(2)	(2)
<b>Total<sup>1</sup></b>	<b>100,0</b>	<b>100,0</b>	<b>100,0</b>	<b>100,0</b>	<b>100,0</b>	<b>100,0</b>

Fonte: IBGE. Pnad Contínua Trimestral

Nota: (1) O total inclui as pessoas com cor/raça ignorada e indígenas

(2) A amostra não comporta a desagregação para esta categoria (CV máximo de 15,0%)

Obs.: a) Pessoas negras = pretas e pardas; Pessoas brancas = brancas e amarelas

## Estimativa da distribuição dos ocupados por posição na ocupação, segundo faixa etária, sexo e cor/raça

### Região Metropolitana de São Paulo, 3º Trimestre de 2021 (Em %)

Posição na ocupação	População total de 14 anos ou mais	Jovens de 14 a 29 anos				
		Total(1)	Mulheres Negras	Mulheres Brancas	Homens Negros	Homens Brancos
Empregado no setor privado com carteira de trabalho assinada	48,5	57,7	(2)	(2)	(2)	(2)
Empregado no setor privado sem carteira de trabalho assinada	10,2	18,7	(2)	(2)	(2)	(2)
Trabalhador doméstico com carteira de trabalho assinada	1,6	(2)	(2)	(2)	(2)	(2)
Trabalhador doméstico sem carteira de trabalho assinada	3,2	(2)	(2)	(2)	(2)	(2)
Empregado no setor público com carteira de trabalho assinada	1,3	(2)	(2)	(2)	(2)	(2)
Empregado no setor público sem carteira de trabalho assinada	(2)	(2)	(2)	(2)	(2)	(2)
Militar e servidor estatutário	5,5	(2)	(2)	(2)	(2)	(2)
Empregador	4,4	(2)	(2)	(2)	(2)	(2)
Conta-própria	24,0	16,3	(2)	(2)	(2)	(2)
Trabalhador familiar auxiliar	(2)	(2)	(2)	(2)	(2)	(2)
<b>Total<sup>1</sup></b>	<b>100,0</b>	<b>100,0</b>	<b>100,0</b>	<b>100,0</b>	<b>100,0</b>	<b>100,0</b>

### Região Metropolitana de São Paulo, 3º Trimestre de 2016 (Em %)

Posição na ocupação	População total de 14 anos ou mais	Jovens de 14 a 29 anos				
		Total(1)	Mulheres Negras	Mulheres Brancas	Homens Negros	Homens Brancos
Empregado no setor privado com carteira de trabalho assinada	51,3	65,6	(2)	(2)	(2)	(2)
Empregado no setor privado sem carteira de trabalho assinada	9,0	16,2	(2)	(2)	(2)	(2)
Trabalhador doméstico com carteira de trabalho assinada	2,5	(2)	(2)	(2)	(2)	(2)
Trabalhador doméstico sem carteira de trabalho assinada	3,4	(2)	(2)	(2)	(2)	(2)
Empregado no setor público com carteira de trabalho assinada	1,0	(2)	(2)	(2)	(2)	(2)
Empregado no setor público sem carteira de trabalho assinada	(2)	(2)	(2)	(2)	(2)	(2)
Militar e servidor estatutário	6,9	(2)	(2)	(2)	(2)	(2)
Empregador	5,6	(2)	(2)	(2)	(2)	(2)
Conta-própria	19,3	9,7	(2)	(2)	(2)	(2)
Trabalhador familiar auxiliar	(2)	(2)	(2)	(2)	(2)	(2)
<b>Total<sup>1</sup></b>	<b>100,0</b>	<b>100,0</b>	<b>100,0</b>	<b>100,0</b>	<b>100,0</b>	<b>100,0</b>

Fonte: IBGE. Pnad Contínua Trimestral

Nota: (1) O total inclui as pessoas com cor/raça ignorada e indígenas

(2) A amostra não comporta a desagregação para esta categoria (CV máximo de 15,0%)

Obs.: a) Pessoas negras = pretas e pardas; Pessoas brancas = brancas e amarelas

## Estimativa da distribuição dos ocupados por posição na ocupação, segundo faixa etária, sexo e cor/raça

### Município de São Paulo, 3º Trimestre de 2024 (Em %)

Posição na ocupação	População total de 14 anos ou mais	Jovens de 14 a 29 anos				
		Total(1)	Mulheres Negras	Mulheres Brancas	Homens Negros	Homens Brancos
Empregado no setor privado com carteira de trabalho assinada	46,0	56,8	(2)	(2)	(2)	(2)
Empregado no setor privado sem carteira de trabalho assinada	12,1	20,2	(2)	(2)	(2)	(2)
Trabalhador doméstico com carteira de trabalho assinada	(2)	(2)	(2)	(2)	(2)	(2)
Trabalhador doméstico sem carteira de trabalho assinada	3,2	(2)	(2)	(2)	(2)	(2)
Empregado no setor público com carteira de trabalho assinada	(2)	(2)	(2)	(2)	(2)	(2)
Empregado no setor público sem carteira de trabalho assinada	(2)	(2)	(2)	(2)	(2)	(2)
Militar e servidor estatutário	4,9	(2)	(2)	(2)	(2)	(2)
Empregador	4,2	(2)	(2)	(2)	(2)	(2)
Conta-própria	25,4	17,1	(2)	(2)	(2)	(2)
Trabalhador familiar auxiliar	(2)	(2)	(2)	(2)	(2)	(2)
<b>Total<sup>1</sup></b>	<b>100,0</b>	<b>100,0</b>	<b>100,0</b>	<b>100,0</b>	<b>100,0</b>	<b>100,0</b>

### Município de São Paulo, 3º Trimestre de 2023 (Em %)

Posição na ocupação	População total de 14 anos ou mais	Jovens de 14 a 29 anos				
		Total(1)	Mulheres Negras	Mulheres Brancas	Homens Negros	Homens Brancos
Empregado no setor privado com carteira de trabalho assinada	43,6	54,3	(2)	(2)	(2)	(2)
Empregado no setor privado sem carteira de trabalho assinada	12,7	21,8	(2)	(2)	(2)	(2)
Trabalhador doméstico com carteira de trabalho assinada	2,0	(2)	(2)	(2)	(2)	(2)
Trabalhador doméstico sem carteira de trabalho assinada	3,8	(2)	(2)	(2)	(2)	(2)
Empregado no setor público com carteira de trabalho assinada	(2)	(2)	(2)	(2)	(2)	(2)
Empregado no setor público sem carteira de trabalho assinada	(2)	(2)	(2)	(2)	(2)	(2)
Militar e servidor estatutário	5,2	(2)	(2)	(2)	(2)	(2)
Empregador	4,5	(2)	(2)	(2)	(2)	(2)
Conta-própria	26,1	17,5	(2)	(2)	(2)	(2)
Trabalhador familiar auxiliar	(2)	(2)	(2)	(2)	(2)	(2)
<b>Total<sup>1</sup></b>	<b>100,0</b>	<b>100,0</b>	<b>100,0</b>	<b>100,0</b>	<b>100,0</b>	<b>100,0</b>

Fonte: IBGE. Pnad Contínua Trimestral

Nota: (1) O total inclui as pessoas com cor/raça ignorada e indígenas

(2) A amostra não comporta a desagregação para esta categoria (CV máximo de 15,0%)

Obs.: a) Pessoas negras = pretas e pardas; Pessoas brancas = brancas e amarelas

## Estimativa da distribuição dos ocupados por posição na ocupação, segundo faixa etária, sexo e cor/raça

### Município de São Paulo, 3º Trimestre de 2021 (Em %)

Posição na ocupação	População total de 14 anos ou mais	Jovens de 14 a 29 anos				
		Total(1)	Mulheres Negras	Mulheres Brancas	Homens Negros	Homens Brancos
Empregado no setor privado com carteira de trabalho assinada	46,3	55,1	(2)	(2)	(2)	(2)
Empregado no setor privado sem carteira de trabalho assinada	10,0	17,8	(2)	(2)	(2)	(2)
Trabalhador doméstico com carteira de trabalho assinada	1,7	(2)	(2)	(2)	(2)	(2)
Trabalhador doméstico sem carteira de trabalho assinada	2,8	(2)	(2)	(2)	(2)	(2)
Empregado no setor público com carteira de trabalho assinada	(2)	(2)	(2)	(2)	(2)	(2)
Empregado no setor público sem carteira de trabalho assinada	(2)	(2)	(2)	(2)	(2)	(2)
Militar e servidor estatutário	5,5	(2)	(2)	(2)	(2)	(2)
Empregador	5,2	(2)	(2)	(2)	(2)	(2)
Conta-própria	26,1	20,2	(2)	(2)	(2)	(2)
Trabalhador familiar auxiliar	(2)	(2)	(2)	(2)	(2)	(2)
<b>Total<sup>1</sup></b>	<b>100,0</b>	<b>100,0</b>	<b>100,0</b>	<b>100,0</b>	<b>100,0</b>	<b>100,0</b>

### Município de São Paulo, 3º Trimestre de 2016 (Em %)

Posição na ocupação	População total de 14 anos ou mais	Jovens de 14 a 29 anos				
		Total(1)	Mulheres Negras	Mulheres Brancas	Homens Negros	Homens Brancos
Empregado no setor privado com carteira de trabalho assinada	50,5	65,2	(2)	(2)	(2)	(2)
Empregado no setor privado sem carteira de trabalho assinada	9,3	15,9	(2)	(2)	(2)	(2)
Trabalhador doméstico com carteira de trabalho assinada	2,2	(2)	(2)	(2)	(2)	(2)
Trabalhador doméstico sem carteira de trabalho assinada	3,2	(2)	(2)	(2)	(2)	(2)
Empregado no setor público com carteira de trabalho assinada	(2)	(2)	(2)	(2)	(2)	(2)
Empregado no setor público sem carteira de trabalho assinada	(2)	(2)	(2)	(2)	(2)	(2)
Militar e servidor estatutário	6,2	(2)	(2)	(2)	(2)	(2)
Empregador	6,3	(2)	(2)	(2)	(2)	(2)
Conta-própria	20,8	10,5	(2)	(2)	(2)	(2)
Trabalhador familiar auxiliar	(2)	(2)	(2)	(2)	(2)	(2)
<b>Total<sup>1</sup></b>	<b>100,0</b>	<b>100,0</b>	<b>100,0</b>	<b>100,0</b>	<b>100,0</b>	<b>100,0</b>

Fonte: IBGE. Pnad Contínua Trimestral

Nota: (1) O total inclui as pessoas com cor/raça ignorada e indígenas

(2) A amostra não comporta a desagregação para esta categoria (CV máximo de 15,0%)

Obs.: a) Pessoas negras = pretas e pardas; Pessoas brancas = brancas e amarelas

## Estimativa da taxa de informalidade, segundo faixa etária, sexo e cor/raça

## Brasil, 3º Trimestre de 2025 (Em %)

Sexo e Cor/raça	População total de 14 anos ou mais	Jovens de 14 a 29 anos	14 a 17 anos	18 a 24 anos	25 a 29 anos
Mulheres negras	38,7	39,1	74,2	39,8	34,7
Mulheres brancas	27,8	29,2	55,7	30,3	25,6
Homens negros	40,6	44,2	80,6	44,8	38,8
Homens brancos	29,6	34,3	68,2	35,0	30,3
<b>Total<sup>1</sup></b>	<b>35,0</b>	<b>38,1</b>	<b>72,6</b>	<b>38,9</b>	<b>33,4</b>

## Estado de São Paulo, 3º Trimestre de 2025 (Em %)

Sexo e Cor/raça	População total de 14 anos ou mais	Jovens de 14 a 29 anos	14 a 17 anos	18 a 24 anos	25 a 29 anos
Mulheres negras	30,6	26,3	66,9	23,9	24,2
Mulheres brancas	25,5	27,0	59,6	26,2	25,4
Homens negros	29,4	30,2	70,9	28,7	27,7
Homens brancos	26,8	30,5	65,8	32,1	26,6
<b>Total<sup>1</sup></b>	<b>27,9</b>	<b>28,9</b>	<b>66,5</b>	<b>28,3</b>	<b>26,4</b>

## Região Metropolitana de São Paulo, 3º Trimestre de 2025 (Em %)

Sexo e Cor/raça	População total de 14 anos ou mais	Jovens de 14 a 29 anos	14 a 17 anos	18 a 24 anos	25 a 29 anos
Mulheres negras	30,5	27,8	82,0	21,3	27,7
Mulheres brancas	28,4	31,3	75,4	30,7	29,2
Homens negros	30,9	30,3	71,2	27,0	30,6
Homens brancos	27,9	31,1	71,9	31,5	28,3
<b>Total<sup>1</sup></b>	<b>29,5</b>	<b>30,5</b>	<b>75,6</b>	<b>28,0</b>	<b>29,4</b>

## Município de São Paulo, 3º Trimestre de 2025 (Em %)

Sexo e Cor/raça	População total de 14 anos ou mais	Jovens de 14 a 29 anos	14 a 17 anos	18 a 24 anos	25 a 29 anos
Mulheres negras	30,3	25,5	90,8	19,7	25,8
Mulheres brancas	28,6	30,7	89,6	29,6	29,4
Homens negros	31,4	30,9	62,5	29,0	30,6
Homens brancos	28,6	34,1	48,7	34,4	33,3
<b>Total<sup>1</sup></b>	<b>29,8</b>	<b>30,5</b>	<b>74,0</b>	<b>28,2</b>	<b>30,2</b>

Fonte: IBGE. Pnad Contínua Trimestral

Nota: (1) O total inclui as pessoas com cor/raça ignorada e indígenas

Obs.: a) Pessoas negras = pretas e pardas; Pessoas brancas = brancas e amarelas

b) Considerou-se como informais os empregados do setor privado sem carteira de trabalho assinada, trabalhadores domésticos sem carteira de trabalho assinada, empregados e trabalhadores por conta própria sem contribuição à previdência social, e trabalhadores familiares auxiliares

## Estimativa da taxa de informalidade, segundo faixa etária, sexo e cor/raça

## Brasil, 3º Trimestre de 2024 (Em %)

Sexo e Cor/raça	População total de 14 anos ou mais	Jovens de 14 a 29 anos	14 a 17 anos	18 a 24 anos	25 a 29 anos
Mulheres negras	39,4	40,6	71,8	41,7	36,3
Mulheres brancas	29,5	32,2	61,2	34,0	27,0
Homens negros	41,2	45,4	81,3	45,6	40,1
Homens brancos	30,4	35,1	69,9	37,5	28,4
<b>Total<sup>1</sup></b>	<b>35,9</b>	<b>39,6</b>	<b>73,4</b>	<b>40,8</b>	<b>34,1</b>

## Brasil, 3º Trimestre de 2023 (Em %)

Sexo e Cor/raça	População total de 14 anos ou mais	Jovens de 14 a 29 anos	14 a 17 anos	18 a 24 anos	25 a 29 anos
Mulheres negras	40,4	41,7	77,8	42,0	38,1
Mulheres brancas	29,7	32,7	63,6	33,6	28,6
Homens negros	42,1	47,0	83,4	47,9	41,1
Homens brancos	30,4	35,2	70,8	36,5	30,0
<b>Total<sup>1</sup></b>	<b>36,3</b>	<b>40,3</b>	<b>75,8</b>	<b>41,3</b>	<b>35,4</b>

## Brasil, 3º Trimestre de 2021 (Em %)

Sexo e Cor/raça	População total de 14 anos ou mais	Jovens de 14 a 29 anos	14 a 17 anos	18 a 24 anos	25 a 29 anos
Mulheres negras	42,6	45,8	82,4	47,6	40,6
Mulheres brancas	30,6	34,2	71,3	36,6	28,6
Homens negros	44,5	50,7	88,5	52,5	43,1
Homens brancos	31,0	37,0	79,5	37,6	31,6
<b>Total<sup>1</sup></b>	<b>37,8</b>	<b>43,3</b>	<b>82,7</b>	<b>45,0</b>	<b>36,9</b>

## Brasil, 3º Trimestre de 2016 (Em %)

Sexo e Cor/raça	População total de 14 anos ou mais	Jovens de 14 a 29 anos	14 a 17 anos	18 a 24 anos	25 a 29 anos
Mulheres negras	40,7	41,5	76,1	43,0	35,8
Mulheres brancas	26,9	28,1	64,6	32,3	20,7
Homens negros	42,4	45,8	84,5	46,7	38,3
Homens brancos	27,0	31,8	72,4	34,4	24,1
<b>Total<sup>1</sup></b>	<b>34,7</b>	<b>37,8</b>	<b>76,8</b>	<b>40,1</b>	<b>30,4</b>

Fonte: IBGE. Pnad Contínua Trimestral

Nota: (1) O total inclui as pessoas com cor/raça ignorada e indígenas

Obs.: a) Pessoas negras = pretas e pardas; Pessoas brancas = brancas e amarelas

b) Considerou-se como informais os empregados do setor privado sem carteira de trabalho assinada, trabalhadores domésticos sem carteira de trabalho assinada, empregados e trabalhadores por conta própria sem contribuição à previdência social, e trabalhadores familiares auxiliares

## Estimativa da taxa de informalidade, segundo faixa etária, sexo e cor/raça

## Estado de São Paulo, 3º Trimestre de 2024 (Em %)

Sexo e Cor/raça	População total de 14 anos ou mais	Jovens de 14 a 29 anos	14 a 17 anos	18 a 24 anos	25 a 29 anos
Mulheres negras	31,1	25,9	(2)	24,0	25,9
Mulheres brancas	28,3	30,5	70,2	30,8	26,2
Homens negros	31,1	35,3	75,8	32,4	32,0
Homens brancos	27,6	29,9	64,5	32,0	24,1
<b>Total<sup>1</sup></b>	<b>29,4</b>	<b>30,9</b>	<b>66,3</b>	<b>30,4</b>	<b>27,2</b>

## Estado de São Paulo, 3º Trimestre de 2023 (Em %)

Sexo e Cor/raça	População total de 14 anos ou mais	Jovens de 14 a 29 anos	14 a 17 anos	18 a 24 anos	25 a 29 anos
Mulheres negras	34,3	29,7	(2)	27,1	28,5
Mulheres brancas	28,3	30,7	52,0	30,1	29,2
Homens negros	32,9	36,4	82,1	36,1	32,9
Homens brancos	27,6	31,5	68,3	33,1	26,6
<b>Total<sup>1</sup></b>	<b>30,3</b>	<b>32,2</b>	<b>66,4</b>	<b>31,8</b>	<b>29,2</b>

## Estado de São Paulo, 3º Trimestre de 2021 (Em %)

Sexo e Cor/raça	População total de 14 anos ou mais	Jovens de 14 a 29 anos	14 a 17 anos	18 a 24 anos	25 a 29 anos
Mulheres negras	33,6	34,8	(2)	37,2	29,1
Mulheres brancas	28,3	31,0	75,6	32,3	26,8
Homens negros	32,4	37,3	80,1	38,1	32,5
Homens brancos	26,6	30,1	72,3	29,9	26,7
<b>Total<sup>1</sup></b>	<b>29,6</b>	<b>33,0</b>	<b>75,1</b>	<b>34,1</b>	<b>28,5</b>

## Estado de São Paulo, 3º Trimestre de 2016 (Em %)

Sexo e Cor/raça	População total de 14 anos ou mais	Jovens de 14 a 29 anos	14 a 17 anos	18 a 24 anos	25 a 29 anos
Mulheres negras	29,9	26,3	58,9	23,9	25,3
Mulheres brancas	23,7	23,9	61,7	29,4	16,2
Homens negros	27,8	31,0	72,3	31,5	24,6
Homens brancos	20,6	23,2	59,2	26,6	17,4
<b>Total<sup>1</sup></b>	<b>24,3</b>	<b>25,6</b>	<b>63,8</b>	<b>28,1</b>	<b>19,6</b>

Fonte: IBGE. Pnad Contínua Trimestral

Nota: (1) O total inclui as pessoas com cor/raça ignorada e indígenas

Obs.: a) Pessoas negras = pretas e pardas; Pessoas brancas = brancas e amarelas

b) Considerou-se como informais os empregados do setor privado sem carteira de trabalho assinada, trabalhadores domésticos sem carteira de trabalho assinada, empregados e trabalhadores por conta própria sem contribuição à previdência social, e trabalhadores familiares auxiliares

## Estimativa da taxa de informalidade, segundo faixa etária, sexo e cor/raça

## Região Metropolitana de São Paulo, 3º Trimestre de 2024 (Em %)

Sexo e Cor/raça	População total de 14 anos ou mais	Jovens de 14 a 29 anos	14 a 17 anos	18 a 24 anos	25 a 29 anos
Mulheres negras	32,8	29,4	54,2	28,7	(2)
Mulheres brancas	29,5	32,0	78,9	34,6	(2)
Homens negros	33,3	37,9	(2)	36,3	31,8
Homens brancos	29,8	34,1	(2)	33,2	31,0
<b>Total<sup>1</sup></b>	<b>31,3</b>	<b>34,0</b>	<b>77,1</b>	<b>33,7</b>	<b>29,3</b>

## Região Metropolitana de São Paulo, 3º Trimestre de 2023 (Em %)

Sexo e Cor/raça	População total de 14 anos ou mais	Jovens de 14 a 29 anos	14 a 17 anos	18 a 24 anos	25 a 29 anos
Mulheres negras	36,7	34,5	85,9	32,2	(2)
Mulheres brancas	29,6	31,6	46,8	29,5	(2)
Homens negros	35,1	39,1	(2)	40,0	35,4
Homens brancos	30,3	32,5	(2)	35,2	27,4
<b>Total<sup>1</sup></b>	<b>32,6</b>	<b>34,4</b>	<b>71,5</b>	<b>34,5</b>	<b>31,6</b>

## Região Metropolitana de São Paulo, 3º Trimestre de 2021 (Em %)

Sexo e Cor/raça	População total de 14 anos ou mais	Jovens de 14 a 29 anos	14 a 17 anos	18 a 24 anos	25 a 29 anos
Mulheres negras	31,5	35,1	93,0	39,3	(2)
Mulheres brancas	26,6	30,7	87,9	33,7	(2)
Homens negros	31,4	38,0	(2)	42,2	30,8
Homens brancos	27,3	29,5	(2)	29,1	28,5
<b>Total<sup>1</sup></b>	<b>28,9</b>	<b>33,1</b>	<b>81,5</b>	<b>35,8</b>	<b>27,8</b>

## Região Metropolitana de São Paulo, 3º Trimestre de 2016 (Em %)

Sexo e Cor/raça	População total de 14 anos ou mais	Jovens de 14 a 29 anos	14 a 17 anos	18 a 24 anos	25 a 29 anos
Mulheres negras	30,4	27,9	(2)	23,3	28,4
Mulheres brancas	23,8	25,7	73,8	29,3	19,0
Homens negros	27,5	30,5	66,0	33,8	22,0
Homens brancos	20,6	20,6	(2)	23,4	17,3
<b>Total<sup>1</sup></b>	<b>24,6</b>	<b>25,6</b>	<b>63,8</b>	<b>27,5</b>	<b>20,4</b>

Fonte: IBGE. Phad Contínua Trimestral

Nota: (1) O total inclui as pessoas com cor/raça ignorada e indígenas

Obs.: a) Pessoas negras = pretas e pardas; Pessoas brancas = brancas e amarelas

b) Considerou-se como informais os empregados do setor privado sem carteira de trabalho assinada, trabalhadores domésticos sem carteira de trabalho assinada, empregados e trabalhadores por conta própria sem contribuição à previdência social, e trabalhadores familiares auxiliares

## Estimativa da taxa de informalidade, segundo faixa etária, sexo e cor/raça

## Município de São Paulo, 3º Trimestre de 2024 (Em %)

Sexo e Cor/raça	População total de 14 anos ou mais	Jovens de 14 a 29 anos	14 a 17 anos	18 a 24 anos	25 a 29 anos
Mulheres negras	33,1	29,1	(2)	31,8	(2)
Mulheres brancas	28,5	31,4	(2)	(2)	(2)
Homens negros	35,9	40,9	(2)	42,2	(2)
Homens brancos	29,5	33,3	(2)	35,4	27,9
<b>Total<sup>1</sup></b>	<b>31,6</b>	<b>34,4</b>	<b>(2)</b>	<b>36,5</b>	<b>28,4</b>

## Município de São Paulo, 3º Trimestre de 2023 (Em %)

Sexo e Cor/raça	População total de 14 anos ou mais	Jovens de 14 a 29 anos	14 a 17 anos	18 a 24 anos	25 a 29 anos
Mulheres negras	37,1	36,9	(2)	39,7	(2)
Mulheres brancas	29,9	31,0	(2)	(2)	(2)
Homens negros	34,6	40,3	(2)	45,9	(2)
Homens brancos	29,4	34,0	(2)	39,0	26,6
<b>Total<sup>1</sup></b>	<b>32,3</b>	<b>35,5</b>	<b>(2)</b>	<b>38,0</b>	<b>30,5</b>

## Município de São Paulo, 3º Trimestre de 2021 (Em %)

Sexo e Cor/raça	População total de 14 anos ou mais	Jovens de 14 a 29 anos	14 a 17 anos	18 a 24 anos	25 a 29 anos
Mulheres negras	30,1	35,6	(2)	39,8	(2)
Mulheres brancas	26,1	30,2	(2)	(2)	(2)
Homens negros	31,7	38,3	(2)	48,1	(2)
Homens brancos	29,4	34,2	(2)	32,8	35,2
<b>Total<sup>1</sup></b>	<b>29,1</b>	<b>34,4</b>	<b>(2)</b>	<b>38,3</b>	<b>30,0</b>

## Município de São Paulo, 3º Trimestre de 2016 (Em %)

Sexo e Cor/raça	População total de 14 anos ou mais	Jovens de 14 a 29 anos	14 a 17 anos	18 a 24 anos	25 a 29 anos
Mulheres negras	31,5	31,2	(2)	(2)	(2)
Mulheres brancas	23,6	25,4	85,4	(2)	(2)
Homens negros	27,1	31,1	(2)	33,7	(2)
Homens brancos	21,3	19,5	(2)	(2)	(2)
<b>Total<sup>1</sup></b>	<b>24,7</b>	<b>25,5</b>	<b>66,2</b>	<b>27,2</b>	<b>20,5</b>

Fonte: IBGE. Pnad Contínua Trimestral

Nota: (1) O total inclui as pessoas com cor/raça ignorada e indígenas

Obs.: a) Pessoas negras = pretas e pardas; Pessoas brancas = brancas e amarelas

b) Considerou-se como informais os empregados do setor privado sem carteira de trabalho assinada, trabalhadores domésticos sem carteira de trabalho assinada, empregados e trabalhadores por conta própria sem contribuição à previdência social, e trabalhadores familiares auxiliares

## Estimativa da proporção de trabalhadores por conta própria sem CNPJ na ocupação principal, segundo faixa etária, sexo e cor/raça

### Brasil, 3º Trimestre de 2025 (Em %)

Sexo e Cor/raça	População total de 14 anos ou mais	Jovens de 14 a 29 anos	14 a 17 anos	18 a 24 anos	25 a 29 anos
Mulheres negras	79,2	79,6	98,2	84,8	75,0
Mulheres brancas	61,4	61,3	100,0	67,6	56,2
Homens negros	81,5	83,4	91,5	87,5	79,6
Homens brancos	65,9	69,8	91,2	75,3	65,1
<b>Total<sup>1</sup></b>	<b>73,4</b>	<b>75,7</b>	<b>94,3</b>	<b>81,1</b>	<b>70,9</b>

### Estado de São Paulo, 3º Trimestre de 2025 (Em %)

Sexo e Cor/raça	População total de 14 anos ou mais	Jovens de 14 a 29 anos	14 a 17 anos	18 a 24 anos	25 a 29 anos
Mulheres negras	70,5	72,7	(2)	74,1	69,2
Mulheres brancas	55,2	58,8	(2)	62,1	55,2
Homens negros	69,3	71,7	(2)	76,1	68,1
Homens brancos	57,7	60,8	(2)	72,1	52,6
<b>Total<sup>1</sup></b>	<b>62,3</b>	<b>65,7</b>	<b>91,2</b>	<b>71,8</b>	<b>60,6</b>

### Região Metropolitana de São Paulo, 3º Trimestre de 2025 (Em %)

Sexo e Cor/raça	População total de 14 anos ou mais	Jovens de 14 a 29 anos	14 a 17 anos	18 a 24 anos	25 a 29 anos
Mulheres negras	69,1	67,1	(2)	(2)	(2)
Mulheres brancas	58,1	59,3	(2)	(2)	(2)
Homens negros	70,1	71,9	(2)	79,0	(2)
Homens brancos	57,1	63,4	(2)	(2)	57,1
<b>Total<sup>1</sup></b>	<b>63,5</b>	<b>66,9</b>	<b>(2)</b>	<b>76,2</b>	<b>61,6</b>

### Município de São Paulo, 3º Trimestre de 2025 (Em %)

Sexo e Cor/raça	População total de 14 anos ou mais	Jovens de 14 a 29 anos	14 a 17 anos	18 a 24 anos	25 a 29 anos
Mulheres negras	66,0	(2)	(2)	(2)	(2)
Mulheres brancas	53,3	(2)	(2)	(2)	(2)
Homens negros	71,2	74,6	(2)	81,3	(2)
Homens brancos	52,7	60,0	(2)	(2)	(2)
<b>Total<sup>1</sup></b>	<b>60,3</b>	<b>66,0</b>	<b>(2)</b>	<b>74,0</b>	<b>61,8</b>

Fonte: IBGE. Pnad Contínua Trimestral

Nota: (1) O total inclui as pessoas com cor/raça ignorada e indígenas

(2) A amostra não comporta a desagregação para esta categoria (CV máximo de 15,0%)

Obs.: a) Pessoas negras = pretas e pardas; Pessoas brancas = brancas e amarelas

## Estimativa da proporção de trabalhadores por conta própria sem CNPJ na ocupação principal, segundo faixa etária, sexo e cor/raça

### Brasil, 3º Trimestre de 2024 (Em %)

Sexo e Cor/raça	População total de 14 anos ou mais	Jovens de 14 a 29 anos	14 a 17 anos	18 a 24 anos	25 a 29 anos
Mulheres negras	79,0	81,7	98,9	85,8	78,0
Mulheres brancas	65,2	68,9	100,0	72,7	64,7
Homens negros	81,7	85,8	97,5	88,1	83,2
Homens brancos	67,7	72,7	96,6	80,3	65,9
<b>Total<sup>1</sup></b>	<b>74,6</b>	<b>79,1</b>	<b>98,0</b>	<b>83,4</b>	<b>75,0</b>

### Brasil, 3º Trimestre de 2023 (Em %)

Sexo e Cor/raça	População total de 14 anos ou mais	Jovens de 14 a 29 anos	14 a 17 anos	18 a 24 anos	25 a 29 anos
Mulheres negras	80,0	82,0	89,5	83,0	80,9
Mulheres brancas	65,2	69,6	96,4	74,8	64,8
Homens negros	82,9	85,4	96,9	88,5	82,1
Homens brancos	67,5	71,4	80,5	75,8	68,1
<b>Total<sup>1</sup></b>	<b>75,0</b>	<b>78,5</b>	<b>92,1</b>	<b>81,9</b>	<b>75,2</b>

### Brasil, 3º Trimestre de 2021 (Em %)

Sexo e Cor/raça	População total de 14 anos ou mais	Jovens de 14 a 29 anos	14 a 17 anos	18 a 24 anos	25 a 29 anos
Mulheres negras	79,9	83,7	99,2	90,3	77,9
Mulheres brancas	66,0	70,9	95,3	76,5	65,8
Homens negros	83,3	85,4	94,1	90,1	80,8
Homens brancos	68,4	72,8	93,1	76,6	68,9
<b>Total<sup>1</sup></b>	<b>75,6</b>	<b>79,6</b>	<b>95,2</b>	<b>84,9</b>	<b>74,6</b>

### Brasil, 3º Trimestre de 2016 (Em %)

Sexo e Cor/raça	População total de 14 anos ou mais	Jovens de 14 a 29 anos	14 a 17 anos	18 a 24 anos	25 a 29 anos
Mulheres negras	86,3	87,6	98,9	90,5	84,6
Mulheres brancas	71,6	74,3	91,2	82,9	66,6
Homens negros	88,8	92,3	96,0	94,4	90,1
Homens brancos	72,8	80,3	83,6	85,6	75,9
<b>Total<sup>1</sup></b>	<b>81,1</b>	<b>85,6</b>	<b>92,6</b>	<b>89,8</b>	<b>81,6</b>

Fonte: IBGE. Pnad Contínua Trimestral

Nota: (1) O total inclui as pessoas com cor/raça ignorada e indígenas

Obs.: a) Pessoas negras = pretas e pardas; Pessoas brancas = brancas e amarelas

## Estimativa da proporção de trabalhadores por conta própria sem CNPJ na ocupação principal, segundo faixa etária, sexo e cor/raça

### Estado de São Paulo, 3º Trimestre de 2024 (Em %)

Sexo e Cor/raça	População total de 14 anos ou mais	Jovens de 14 a 29 anos	14 a 17 anos	18 a 24 anos	25 a 29 anos
Mulheres negras	67,9	69,4	(2)	75,3	63,4
Mulheres brancas	59,6	63,1	(2)	64,6	60,3
Homens negros	70,4	75,4	(2)	79,9	70,8
Homens brancos	59,0	68,5	(2)	75,1	61,1
<b>Total<sup>1</sup></b>	<b>63,6</b>	<b>70,0</b>	<b>98,9</b>	<b>74,5</b>	<b>64,8</b>

### Estado de São Paulo, 3º Trimestre de 2023 (Em %)

Sexo e Cor/raça	População total de 14 anos ou mais	Jovens de 14 a 29 anos	14 a 17 anos	18 a 24 anos	25 a 29 anos
Mulheres negras	70,6	72,1	(2)	69,9	74,6
Mulheres brancas	58,2	62,7	(2)	66,2	57,9
Homens negros	72,4	78,3	(2)	76,7	77,5
Homens brancos	56,8	61,3	(2)	68,7	57,8
<b>Total<sup>1</sup></b>	<b>63,3</b>	<b>68,1</b>	<b>77,6</b>	<b>70,4</b>	<b>65,6</b>

### Estado de São Paulo, 3º Trimestre de 2021 (Em %)

Sexo e Cor/raça	População total de 14 anos ou mais	Jovens de 14 a 29 anos	14 a 17 anos	18 a 24 anos	25 a 29 anos
Mulheres negras	70,4	79,7	(2)	92,7	69,6
Mulheres brancas	61,1	67,2	(2)	68,8	64,3
Homens negros	73,5	73,3	(2)	87,5	59,4
Homens brancos	57,8	64,4	(2)	68,4	59,6
<b>Total<sup>1</sup></b>	<b>64,2</b>	<b>70,2</b>	<b>98,5</b>	<b>78,7</b>	<b>62,3</b>

### Estado de São Paulo, 3º Trimestre de 2016 (Em %)

Sexo e Cor/raça	População total de 14 anos ou mais	Jovens de 14 a 29 anos	14 a 17 anos	18 a 24 anos	25 a 29 anos
Mulheres negras	76,9	74,3	(2)	91,7	62,5
Mulheres brancas	65,7	68,2	(2)	83,2	53,3
Homens negros	79,6	89,7	(2)	95,5	86,1
Homens brancos	61,1	77,9	(2)	85,0	73,0
<b>Total<sup>1</sup></b>	<b>68,3</b>	<b>77,8</b>	<b>86,9</b>	<b>87,9</b>	<b>69,9</b>

Fonte: IBGE. Pnad Contínua Trimestral

Nota: (1) O total inclui as pessoas com cor/raça ignorada e indígenas

(2) A amostra não comporta a desagregação para esta categoria (CV máximo de 15,0%)

Obs.: a) Pessoas negras = pretas e pardas; Pessoas brancas = brancas e amarelas

## Estimativa da proporção de trabalhadores por conta própria sem CNPJ na ocupação principal, segundo faixa etária, sexo e cor/raça

### Região Metropolitana de São Paulo, 3º Trimestre de 2024 (Em %)

Sexo e Cor/raça	População total de 14 anos ou mais	Jovens de 14 a 29 anos	14 a 17 anos	18 a 24 anos	25 a 29 anos
Mulheres negras	76,3	77,6	(2)	87,4	(2)
Mulheres brancas	60,8	70,2	(2)	(2)	(2)
Homens negros	72,5	76,1	(2)	84,2	(2)
Homens brancos	58,0	64,5	(2)	(2)	57,8
<b>Total<sup>1</sup></b>	<b>66,0</b>	<b>72,3</b>	<b>(2)</b>	<b>78,8</b>	<b>65,5</b>

### Região Metropolitana de São Paulo, 3º Trimestre de 2023 (Em %)

Sexo e Cor/raça	População total de 14 anos ou mais	Jovens de 14 a 29 anos	14 a 17 anos	18 a 24 anos	25 a 29 anos
Mulheres negras	74,7	76,6	(2)	70,2	(2)
Mulheres brancas	57,7	62,9	(2)	(2)	(2)
Homens negros	75,1	82,9	(2)	81,5	(2)
Homens brancos	55,7	56,6	(2)	(2)	51,6
<b>Total<sup>1</sup></b>	<b>64,7</b>	<b>69,3</b>	<b>(2)</b>	<b>71,6</b>	<b>67,1</b>

### Região Metropolitana de São Paulo, 3º Trimestre de 2021 (Em %)

Sexo e Cor/raça	População total de 14 anos ou mais	Jovens de 14 a 29 anos	14 a 17 anos	18 a 24 anos	25 a 29 anos
Mulheres negras	68,0	70,6	(2)	88,3	(2)
Mulheres brancas	59,3	63,3	(2)	(2)	(2)
Homens negros	70,0	66,9	(2)	97,6	(2)
Homens brancos	55,7	63,3	(2)	(2)	62,2
<b>Total<sup>1</sup></b>	<b>62,0</b>	<b>66,0</b>	<b>(2)</b>	<b>78,9</b>	<b>55,4</b>

### Região Metropolitana de São Paulo, 3º Trimestre de 2016 (Em %)

Sexo e Cor/raça	População total de 14 anos ou mais	Jovens de 14 a 29 anos	14 a 17 anos	18 a 24 anos	25 a 29 anos
Mulheres negras	79,3	77,8	(2)	87,5	(2)
Mulheres brancas	66,5	71,8	(2)	82,3	(2)
Homens negros	78,1	91,8	(2)	94,9	90,8
Homens brancos	58,9	81,0	(2)	82,9	79,5
<b>Total<sup>1</sup></b>	<b>68,2</b>	<b>81,9</b>	<b>(2)</b>	<b>87,7</b>	<b>77,5</b>

Fonte: IBGE. Pnad Contínua Trimestral

Nota: (1) O total inclui as pessoas com cor/raça ignorada e indígenas

(2) A amostra não comporta a desagregação para esta categoria (CV máximo de 15,0%)

Obs.: a) Pessoas negras = pretas e pardas; Pessoas brancas = brancas e amarelas

## Estimativa da proporção de trabalhadores por conta própria sem CNPJ na ocupação principal, segundo faixa etária, sexo e cor/raça

### Município de São Paulo, 3º Trimestre de 2024 (Em %)

Sexo e Cor/raça	População total de 14 anos ou mais	Jovens de 14 a 29 anos	14 a 17 anos	18 a 24 anos	25 a 29 anos
Mulheres negras	73,7	(2)	(2)	(2)	(2)
Mulheres brancas	56,5	56,9	(2)	(2)	(2)
Homens negros	70,1	(2)	(2)	82,6	(2)
Homens brancos	55,6	62,9	(2)	(2)	(2)
<b>Total<sup>1</sup></b>	<b>62,6</b>	<b>66,4</b>	<b>(2)</b>	<b>77,7</b>	<b>55,8</b>

### Município de São Paulo, 3º Trimestre de 2023 (Em %)

Sexo e Cor/raça	População total de 14 anos ou mais	Jovens de 14 a 29 anos	14 a 17 anos	18 a 24 anos	25 a 29 anos
Mulheres negras	71,5	(2)	(2)	(2)	(2)
Mulheres brancas	55,5	51,2	(2)	(2)	(2)
Homens negros	68,5	(2)	(2)	81,4	(2)
Homens brancos	49,3	49,0	(2)	(2)	(2)
<b>Total<sup>1</sup></b>	<b>59,2</b>	<b>61,7</b>	<b>(2)</b>	<b>66,7</b>	<b>55,9</b>

### Município de São Paulo, 3º Trimestre de 2021 (Em %)

Sexo e Cor/raça	População total de 14 anos ou mais	Jovens de 14 a 29 anos	14 a 17 anos	18 a 24 anos	25 a 29 anos
Mulheres negras	67,6	(2)	(2)	(2)	(2)
Mulheres brancas	57,2	62,6	(2)	(2)	(2)
Homens negros	68,0	(2)	(2)	95,6	(2)
Homens brancos	48,9	57,0	(2)	(2)	(2)
<b>Total<sup>1</sup></b>	<b>57,7</b>	<b>61,6</b>	<b>(2)</b>	<b>69,4</b>	<b>56,7</b>

### Município de São Paulo, 3º Trimestre de 2016 (Em %)

Sexo e Cor/raça	População total de 14 anos ou mais	Jovens de 14 a 29 anos	14 a 17 anos	18 a 24 anos	25 a 29 anos
Mulheres negras	75,7	(2)	(2)	(2)	(2)
Mulheres brancas	64,4	71,6	(2)	(2)	(2)
Homens negros	76,9	96,7	(2)	(2)	93,4
Homens brancos	56,9	81,3	(2)	(2)	86,3
<b>Total<sup>1</sup></b>	<b>65,4</b>	<b>81,1</b>	<b>(2)</b>	<b>87,3</b>	<b>74,7</b>

Fonte: IBGE. Pnad Contínua Trimestral

Nota: (1) O total inclui as pessoas com cor/raça ignorada e indígenas

(2) A amostra não comporta a desagregação para esta categoria (CV máximo de 15,0%)

Obs.: a) Pessoas negras = pretas e pardas; Pessoas brancas = brancas e amarelas

## Estimativa da proporção de ocupados com menos de 1 ano de permanência no atual trabalho, único ou principal, por sexo, cor/raça e faixa etária

### Brasil, 3º Trimestre de 2025 (Em %)

Sexo e Cor/raça	População total de 14 anos ou mais	Jovens de 14 a 29 anos	14 a 17 anos	18 a 24 anos	25 a 29 anos
Mulheres negras	28,5	45,4	72,7	51,9	35,8
Mulheres brancas	21,2	39,8	67,7	48,6	28,5
Homens negros	26,2	42,8	64,7	49,0	33,1
Homens brancos	18,2	36,5	62,5	42,4	28,1
<b>Total<sup>1</sup></b>	<b>23,8</b>	<b>41,5</b>	<b>66,5</b>	<b>48,2</b>	<b>31,8</b>

### Estado de São Paulo, 3º Trimestre de 2025 (Em %)

Sexo e Cor/raça	População total de 14 anos ou mais	Jovens de 14 a 29 anos	14 a 17 anos	18 a 24 anos	25 a 29 anos
Mulheres negras	26,4	41,9	76,0	45,2	34,1
Mulheres brancas	21,0	38,9	69,0	49,3	26,5
Homens negros	23,2	39,2	74,1	44,3	29,7
Homens brancos	17,1	34,4	69,3	40,8	26,2
<b>Total<sup>1</sup></b>	<b>21,4</b>	<b>38,3</b>	<b>72,5</b>	<b>44,6</b>	<b>28,7</b>

### Região Metropolitana de São Paulo, 3º Trimestre de 2025 (Em %)

Sexo e Cor/raça	População total de 14 anos ou mais	Jovens de 14 a 29 anos	14 a 17 anos	18 a 24 anos	25 a 29 anos
Mulheres negras	24,7	38,2	(2)	40,3	32,1
Mulheres brancas	19,4	35,7	(2)	45,9	23,1
Homens negros	22,5	37,3	(2)	44,9	24,7
Homens brancos	16,2	31,4	(2)	39,1	22,6
<b>Total<sup>1</sup></b>	<b>20,4</b>	<b>35,4</b>	<b>(2)</b>	<b>42,4</b>	<b>25,3</b>

### Município de São Paulo, 3º Trimestre de 2025 (Em %)

Sexo e Cor/raça	População total de 14 anos ou mais	Jovens de 14 a 29 anos	14 a 17 anos	18 a 24 anos	25 a 29 anos
Mulheres negras	24,6	35,2	(2)	33,5	33,2
Mulheres brancas	19,4	36,3	(2)	53,3	(2)
Homens negros	22,1	36,3	(2)	43,6	25,5
Homens brancos	15,4	31,3	(2)	36,3	26,5
<b>Total<sup>1</sup></b>	<b>19,9</b>	<b>34,5</b>	<b>79,8</b>	<b>41,1</b>	<b>25,6</b>

Fonte: IBGE. Pnad Contínua Trimestral

Nota: (1) O total inclui as pessoas com cor/raça ignorada e indígenas

(2) A amostra não comporta a desagregação para esta categoria (CV máximo de 15,0%)

Obs.: a) Pessoas negras = pretas e pardas; Pessoas brancas = brancas e amarelas

## Estimativa da proporção de ocupados com menos de 1 ano de permanência no atual trabalho, único ou principal, por sexo, cor/raça e faixa etária

### Brasil, 3º Trimestre de 2024 (Em %)

Sexo e Cor/raça	População total de 14 anos ou mais	Jovens de 14 a 29 anos	14 a 17 anos	18 a 24 anos	25 a 29 anos
Mulheres negras	28,2	45,8	71,4	52,1	36,7
Mulheres brancas	22,0	41,6	70,4	48,5	31,1
Homens negros	25,8	42,6	66,1	48,4	32,9
Homens brancos	18,7	36,2	58,9	42,9	26,6
<b>Total<sup>1</sup></b>	<b>23,9</b>	<b>41,8</b>	<b>66,5</b>	<b>48,1</b>	<b>32,0</b>

### Brasil, 3º Trimestre de 2023 (Em %)

Sexo e Cor/raça	População total de 14 anos ou mais	Jovens de 14 a 29 anos	14 a 17 anos	18 a 24 anos	25 a 29 anos
Mulheres negras	27,4	44,3	67,1	51,7	34,2
Mulheres brancas	21,1	38,3	68,7	45,0	28,5
Homens negros	25,4	41,5	61,7	47,3	32,4
Homens brancos	18,4	36,0	61,7	41,4	27,8
<b>Total<sup>1</sup></b>	<b>23,2</b>	<b>40,3</b>	<b>64,0</b>	<b>46,6</b>	<b>30,9</b>

### Brasil, 3º Trimestre de 2021 (Em %)

Sexo e Cor/raça	População total de 14 anos ou mais	Jovens de 14 a 29 anos	14 a 17 anos	18 a 24 anos	25 a 29 anos
Mulheres negras	26,6	44,9	67,9	51,5	35,8
Mulheres brancas	20,6	40,2	65,2	48,5	29,9
Homens negros	24,9	41,2	61,5	47,3	31,6
Homens brancos	18,4	36,1	53,3	42,4	27,9
<b>Total<sup>1</sup></b>	<b>22,7</b>	<b>40,6</b>	<b>61,3</b>	<b>47,3</b>	<b>31,3</b>

### Brasil, 3º Trimestre de 2016 (Em %)

Sexo e Cor/raça	População total de 14 anos ou mais	Jovens de 14 a 29 anos	14 a 17 anos	18 a 24 anos	25 a 29 anos
Mulheres negras	23,6	38,8	58,4	44,7	30,2
Mulheres brancas	17,9	33,7	60,9	41,0	24,2
Homens negros	23,0	37,0	51,6	41,0	30,1
Homens brancos	16,1	30,0	49,5	34,1	23,4
<b>Total<sup>1</sup></b>	<b>20,2</b>	<b>35,0</b>	<b>53,8</b>	<b>40,1</b>	<b>27,1</b>

Fonte: IBGE. Pnad Contínua Trimestral

Nota: (1) O total inclui as pessoas com cor/raça ignorada e indígenas

(2) A amostra não comporta a desagregação para esta categoria (CV máximo de 15,0%)

Obs.: a) Pessoas negras = pretas e pardas; Pessoas brancas = brancas e amarelas

## Estimativa da proporção de ocupados com menos de 1 ano de permanência no atual trabalho, único ou principal, por sexo, cor/raça e faixa etária

### Estado de São Paulo, 3º Trimestre de 2024 (Em %)

Sexo e Cor/raça	População total de 14 anos ou mais	Jovens de 14 a 29 anos	14 a 17 anos	18 a 24 anos	25 a 29 anos
Mulheres negras	27,1	44,5	87,8	46,6	37,5
Mulheres brancas	22,0	42,7	(2)	49,2	32,4
Homens negros	23,2	39,9	68,1	44,7	30,0
Homens brancos	18,6	37,4	59,6	45,5	26,6
<b>Total<sup>1</sup></b>	<b>22,2</b>	<b>40,8</b>	<b>70,6</b>	<b>46,4</b>	<b>31,0</b>

### Estado de São Paulo, 3º Trimestre de 2023 (Em %)

Sexo e Cor/raça	População total de 14 anos ou mais	Jovens de 14 a 29 anos	14 a 17 anos	18 a 24 anos	25 a 29 anos
Mulheres negras	27,2	42,4	75,4	47,5	32,0
Mulheres brancas	21,2	36,4	(2)	41,3	27,6
Homens negros	23,2	39,7	69,0	46,5	29,3
Homens brancos	17,6	35,4	59,7	40,6	28,1
<b>Total<sup>1</sup></b>	<b>21,6</b>	<b>38,0</b>	<b>68,2</b>	<b>43,7</b>	<b>28,9</b>

### Estado de São Paulo, 3º Trimestre de 2021 (Em %)

Sexo e Cor/raça	População total de 14 anos ou mais	Jovens de 14 a 29 anos	14 a 17 anos	18 a 24 anos	25 a 29 anos
Mulheres negras	27,5	47,2	88,1	51,8	38,7
Mulheres brancas	20,0	38,9	(2)	45,7	31,0
Homens negros	24,7	40,9	81,0	46,8	30,7
Homens brancos	18,6	37,6	59,1	43,0	30,4
<b>Total<sup>1</sup></b>	<b>21,8</b>	<b>40,5</b>	<b>69,1</b>	<b>46,3</b>	<b>32,1</b>

### Estado de São Paulo, 3º Trimestre de 2016 (Em %)

Sexo e Cor/raça	População total de 14 anos ou mais	Jovens de 14 a 29 anos	14 a 17 anos	18 a 24 anos	25 a 29 anos
Mulheres negras	22,5	34,8	71,9	38,4	26,2
Mulheres brancas	17,3	33,2	70,2	40,8	23,5
Homens negros	21,9	35,9	58,5	41,4	26,9
Homens brancos	15,0	28,6	54,8	31,5	23,9
<b>Total<sup>1</sup></b>	<b>18,1</b>	<b>32,5</b>	<b>62,1</b>	<b>37,6</b>	<b>24,7</b>

Fonte: IBGE. Pnad Contínua Trimestral

Nota: (1) O total inclui as pessoas com cor/raça ignorada e indígenas

(2) A amostra não comporta a desagregação para esta categoria (CV máximo de 15,0%)

Obs.: a) Pessoas negras = pretas e pardas; Pessoas brancas = brancas e amarelas

## Estimativa da proporção de ocupados com menos de 1 ano de permanência no atual trabalho, único ou principal, por sexo, cor/raça e faixa etária

## Região Metropolitana de São Paulo, 3º Trimestre de 2024 (Em %)

Sexo e Cor/raça	População total de 14 anos ou mais	Jovens de 14 a 29 anos	14 a 17 anos	18 a 24 anos	25 a 29 anos
Mulheres negras	25,5	44,7	88,1	49,8	35,3
Mulheres brancas	22,3	43,8	(2)	50,8	32,9
Homens negros	21,5	37,7	65,9	42,5	28,6
Homens brancos	17,2	35,1	(2)	43,5	23,6
<b>Total<sup>1</sup></b>	<b>21,3</b>	<b>39,9</b>	<b>71,0</b>	<b>46,5</b>	<b>29,6</b>

## Região Metropolitana de São Paulo, 3º Trimestre de 2023 (Em %)

Sexo e Cor/raça	População total de 14 anos ou mais	Jovens de 14 a 29 anos	14 a 17 anos	18 a 24 anos	25 a 29 anos
Mulheres negras	25,6	43,6	65,1	48,9	34,9
Mulheres brancas	20,8	36,0	(2)	43,9	25,7
Homens negros	22,5	37,9	61,8	44,4	29,7
Homens brancos	16,3	30,9	(2)	34,7	25,2
<b>Total<sup>1</sup></b>	<b>20,8</b>	<b>36,5</b>	<b>66,2</b>	<b>42,5</b>	<b>28,2</b>

## Região Metropolitana de São Paulo, 3º Trimestre de 2021 (Em %)

Sexo e Cor/raça	População total de 14 anos ou mais	Jovens de 14 a 29 anos	14 a 17 anos	18 a 24 anos	25 a 29 anos
Mulheres negras	27,0	44,6	82,2	50,3	35,6
Mulheres brancas	20,7	38,6	(2)	48,1	30,4
Homens negros	22,9	38,5	89,8	45,8	26,7
Homens brancos	18,4	38,8	(2)	40,8	36,0
<b>Total<sup>1</sup></b>	<b>21,7</b>	<b>39,7</b>	<b>73,0</b>	<b>45,7</b>	<b>32,1</b>

## Região Metropolitana de São Paulo, 3º Trimestre de 2016 (Em %)

Sexo e Cor/raça	População total de 14 anos ou mais	Jovens de 14 a 29 anos	14 a 17 anos	18 a 24 anos	25 a 29 anos
Mulheres negras	21,1	37,9	81,6	43,0	(2)
Mulheres brancas	15,6	31,0	75,7	36,4	23,1
Homens negros	19,2	33,1	(2)	39,4	23,6
Homens brancos	14,2	28,5	74,3	32,3	23,3
<b>Total<sup>1</sup></b>	<b>16,7</b>	<b>31,8</b>	<b>69,2</b>	<b>37,0</b>	<b>23,8</b>

Fonte: IBGE. Pnad Contínua Trimestral

Nota: (1) O total inclui as pessoas com cor/raça ignorada e indígenas

(2) A amostra não comporta a desagregação para esta categoria (CV máximo de 15,0%)

Obs.: a) Pessoas negras = pretas e pardas; Pessoas brancas = brancas e amarelas

## Estimativa da proporção de ocupados com menos de 1 ano de permanência no atual trabalho, único ou principal, por sexo, cor/raça e faixa etária

### Município de São Paulo, 3º Trimestre de 2024 (Em %)

Sexo e Cor/raça	População total de 14 anos ou mais	Jovens de 14 a 29 anos	14 a 17 anos	18 a 24 anos	25 a 29 anos
Mulheres negras	25,8	43,8	(2)	48,9	(2)
Mulheres brancas	21,7	42,3	(2)	50,6	30,7
Homens negros	22,8	41,4	(2)	46,6	(2)
Homens brancos	17,3	34,7	(2)	41,6	25,2
<b>Total<sup>1</sup></b>	<b>21,5</b>	<b>40,2</b>	<b>70,1</b>	<b>46,8</b>	<b>30,3</b>

### Município de São Paulo, 3º Trimestre de 2023 (Em %)

Sexo e Cor/raça	População total de 14 anos ou mais	Jovens de 14 a 29 anos	14 a 17 anos	18 a 24 anos	25 a 29 anos
Mulheres negras	25,0	40,6	(2)	48,3	(2)
Mulheres brancas	21,4	40,0	(2)	50,7	26,9
Homens negros	23,2	38,8	(2)	48,3	(2)
Homens brancos	16,9	35,3	(2)	41,0	26,7
<b>Total<sup>1</sup></b>	<b>21,1</b>	<b>38,4</b>	<b>76,8</b>	<b>46,8</b>	<b>27,0</b>

### Município de São Paulo, 3º Trimestre de 2021 (Em %)

Sexo e Cor/raça	População total de 14 anos ou mais	Jovens de 14 a 29 anos	14 a 17 anos	18 a 24 anos	25 a 29 anos
Mulheres negras	27,2	43,2	(2)	52,9	(2)
Mulheres brancas	20,4	40,1	(2)	53,3	30,7
Homens negros	22,8	33,6	(2)	47,8	(2)
Homens brancos	17,2	36,7	(2)	40,3	32,6
<b>Total<sup>1</sup></b>	<b>21,0</b>	<b>38,2</b>	<b>83,9</b>	<b>47,9</b>	<b>28,8</b>

### Município de São Paulo, 3º Trimestre de 2016 (Em %)

Sexo e Cor/raça	População total de 14 anos ou mais	Jovens de 14 a 29 anos	14 a 17 anos	18 a 24 anos	25 a 29 anos
Mulheres negras	22,5	43,2	79,5	52,7	(2)
Mulheres brancas	16,9	33,9	(2)	36,8	27,1
Homens negros	19,4	34,1	(2)	41,2	(2)
Homens brancos	14,9	30,4	(2)	36,7	(2)
<b>Total<sup>1</sup></b>	<b>17,5</b>	<b>34,2</b>	<b>71,7</b>	<b>40,5</b>	<b>25,3</b>

Fonte: IBGE. Pnad Contínua Trimestral

Nota: (1) O total inclui as pessoas com cor/raça ignorada e indígenas

(2) A amostra não comporta a desagregação para esta categoria (CV máximo de 15,0%)

Obs.: a) Pessoas negras = pretas e pardas; Pessoas brancas = brancas e amarelas

## Estimativa do rendimento médio mensal habitual de todos os trabalhos da população ocupada, com rendimento, segundo faixa etária, sexo e cor/raça

## Brasil, 3º Trimestre de 2025 (Em R\$)

Sexo e Cor/raça	População total de 14 anos ou mais	Jovens de 14 a 29 anos	14 a 17 anos	18 a 24 anos	25 a 29 anos
Mulheres negras	2.363	1.875	809	1.627	2.235
Mulheres brancas	3.879	2.574	1.013	1.988	3.287
Homens negros	2.923	2.182	1.000	1.937	2.587
Homens brancos	5.085	3.044	1.104	2.432	3.810
<b>Total<sup>1</sup></b>	<b>3.507</b>	<b>2.369</b>	<b>982</b>	<b>1.976</b>	<b>2.912</b>

## Estado de São Paulo, 3º Trimestre de 2025 (Em R\$)

Sexo e Cor/raça	População total de 14 anos ou mais	Jovens de 14 a 29 anos	14 a 17 anos	18 a 24 anos	25 a 29 anos
Mulheres negras	2.631	2.135	820	2.000	2.440
Mulheres brancas	4.285	2.978	1.026	2.162	3.923
Homens negros	3.413	2.725	1.034	2.538	3.099
Homens brancos	5.657	3.640	1.175	2.841	4.523
<b>Total<sup>1</sup></b>	<b>4.167</b>	<b>2.912</b>	<b>1.005</b>	<b>2.414</b>	<b>3.582</b>

## Região Metropolitana de São Paulo, 3º Trimestre de 2025 (Em R\$)

Sexo e Cor/raça	População total de 14 anos ou mais	Jovens de 14 a 29 anos	14 a 17 anos	18 a 24 anos	25 a 29 anos
Mulheres negras	2.844	2.236	(2)	2.070	2.569
Mulheres brancas	5.305	3.410	(2)	2.164	4.675
Homens negros	3.606	2.960	(2)	2.841	3.253
Homens brancos	6.943	3.926	(2)	2.546	5.323
<b>Total<sup>1</sup></b>	<b>4.781</b>	<b>3.120</b>	<b>(2)</b>	<b>2.453</b>	<b>3.937</b>

## Município de São Paulo, 3º Trimestre de 2025 (Em R\$)

Sexo e Cor/raça	População total de 14 anos ou mais	Jovens de 14 a 29 anos	14 a 17 anos	18 a 24 anos	25 a 29 anos
Mulheres negras	2.985	2.313	(2)	2.092	2.771
Mulheres brancas	6.355	3.839	(2)	2.334	5.208
Homens negros	3.809	3.207	(2)	3.083	3.444
Homens brancos	8.211	4.535	(2)	2.932	5.955
<b>Total<sup>1</sup></b>	<b>5.563</b>	<b>3.466</b>	<b>(2)</b>	<b>2.639</b>	<b>4.391</b>

Fonte: IBGE. Pnad Contínua Trimestral

Nota: (1) O total inclui as pessoas com cor/raça ignorada e indígenas

(2) A amostra não comporta a desagregação para esta categoria (CV máximo de 15,0%)

Obs.: a) Pessoas negras = pretas e pardas; Pessoas brancas = brancas e amarelas

## Estimativa do rendimento médio mensal habitual de todos os trabalhos da população ocupada, com rendimento, segundo faixa etária, sexo e cor/raça

## Brasil, 3º Trimestre de 2024 (Em R\$)

Sexo e Cor/raça	População total de 14 anos ou mais	Jovens de 14 a 29 anos	14 a 17 anos	18 a 24 anos	25 a 29 anos
Mulheres negras	2.276	1.816	781	1.555	2.177
Mulheres brancas	3.653	2.462	931	1.926	3.190
Homens negros	2.855	2.124	1.010	1.899	2.503
Homens brancos	4.897	2.884	1.273	2.218	3.734
<b>Total<sup>1</sup></b>	<b>3.373</b>	<b>2.285</b>	<b>1.011</b>	<b>1.893</b>	<b>2.834</b>

## Brasil, 3º Trimestre de 2023 (Em R\$)

Sexo e Cor/raça	População total de 14 anos ou mais	Jovens de 14 a 29 anos	14 a 17 anos	18 a 24 anos	25 a 29 anos
Mulheres negras	2.173	1.735	788	1.527	2.033
Mulheres brancas	3.594	2.392	971	1.907	3.004
Homens negros	2.719	2.000	958	1.753	2.386
Homens brancos	4.655	2.753	1.091	2.246	3.422
<b>Total<sup>1</sup></b>	<b>3.255</b>	<b>2.185</b>	<b>957</b>	<b>1.838</b>	<b>2.668</b>

## Brasil, 3º Trimestre de 2021 (Em R\$)

Sexo e Cor/raça	População total de 14 anos ou mais	Jovens de 14 a 29 anos	14 a 17 anos	18 a 24 anos	25 a 29 anos
Mulheres negras	2.016	1.590	686	1.415	1.841
Mulheres brancas	3.381	2.223	889	1.861	2.662
Homens negros	2.507	1.834	851	1.628	2.162
Homens brancos	4.356	2.554	1.010	2.038	3.205
<b>Total<sup>1</sup></b>	<b>3.053</b>	<b>2.022</b>	<b>863</b>	<b>1.718</b>	<b>2.435</b>

## Brasil, 3º Trimestre de 2016 (Em R\$)

Sexo e Cor/raça	População total de 14 anos ou mais	Jovens de 14 a 29 anos	14 a 17 anos	18 a 24 anos	25 a 29 anos
Mulheres negras	1.941	1.581	770	1.376	1.874
Mulheres brancas	3.365	2.320	901	1.757	2.962
Homens negros	2.470	1.827	876	1.598	2.198
Homens brancos	4.550	2.587	1.068	2.029	3.283
<b>Total<sup>1</sup></b>	<b>3.102</b>	<b>2.065</b>	<b>908</b>	<b>1.686</b>	<b>2.572</b>

Fonte: IBGE. Pnad Contínua Trimestral

Nota: (1) O total inclui as pessoas com cor/raça ignorada e indígenas

(2) A amostra não comporta a desagregação para esta categoria (CV máximo de 15,0%)

Obs.: a) Pessoas negras = pretas e pardas; Pessoas brancas = brancas e amarelas

## Estimativa do rendimento médio mensal habitual de todos os trabalhos da população ocupada, com rendimento, segundo faixa etária, sexo e cor/raça

## Estado de São Paulo, 3º Trimestre de 2024 (Em R\$)

Sexo e Cor/raça	População total de 14 anos ou mais	Jovens de 14 a 29 anos	14 a 17 anos	18 a 24 anos	25 a 29 anos
Mulheres negras	2.567	2.162	880	1.853	2.629
Mulheres brancas	4.068	2.752	1.020	2.094	3.670
Homens negros	3.494	2.711	1.274	2.487	3.183
Homens brancos	5.736	3.303	1.816	2.366	4.437
<b>Total<sup>1</sup></b>	<b>4.158</b>	<b>2.784</b>	<b>1.294</b>	<b>2.234</b>	<b>3.557</b>

## Estado de São Paulo, 3º Trimestre de 2023 (Em R\$)

Sexo e Cor/raça	População total de 14 anos ou mais	Jovens de 14 a 29 anos	14 a 17 anos	18 a 24 anos	25 a 29 anos
Mulheres negras	2.448	2.113	1.020	1.831	2.589
Mulheres brancas	4.085	2.666	1.029	2.266	3.252
Homens negros	3.121	2.369	1.228	2.138	2.734
Homens brancos	5.347	3.106	1.026	2.409	3.952
<b>Total<sup>1</sup></b>	<b>3.964</b>	<b>2.617</b>	<b>1.071</b>	<b>2.183</b>	<b>3.232</b>

## Estado de São Paulo, 3º Trimestre de 2021 (Em R\$)

Sexo e Cor/raça	População total de 14 anos ou mais	Jovens de 14 a 29 anos	14 a 17 anos	18 a 24 anos	25 a 29 anos
Mulheres negras	2.251	1.880	790	1.701	2.163
Mulheres brancas	3.888	2.696	899	2.297	3.198
Homens negros	2.978	2.384	874	2.227	2.684
Homens brancos	5.238	3.038	1.106	2.185	4.033
<b>Total<sup>1</sup></b>	<b>3.857</b>	<b>2.562</b>	<b>936</b>	<b>2.124</b>	<b>3.135</b>

## Estado de São Paulo, 3º Trimestre de 2016 (Em R\$)

Sexo e Cor/raça	População total de 14 anos ou mais	Jovens de 14 a 29 anos	14 a 17 anos	18 a 24 anos	25 a 29 anos
Mulheres negras	2.130	1.873	967	1.704	2.173
Mulheres brancas	3.980	2.650	1.033	1.928	3.409
Homens negros	2.919	2.180	1.228	1.942	2.552
Homens brancos	5.739	2.975	1.194	2.243	3.723
<b>Total<sup>1</sup></b>	<b>4.114</b>	<b>2.533</b>	<b>1.134</b>	<b>1.992</b>	<b>3.170</b>

Fonte: IBGE. Pnad Contínua Trimestral

Nota: (1) O total inclui as pessoas com cor/raça ignorada e indígenas

(2) A amostra não comporta a desagregação para esta categoria (CV máximo de 15,0%)

Obs.: a) Pessoas negras = pretas e pardas; Pessoas brancas = brancas e amarelas

## Estimativa do rendimento médio mensal habitual de todos os trabalhos da população ocupada, com rendimento, segundo faixa etária, sexo e cor/raça

## Região Metropolitana de São Paulo, 3º Trimestre de 2024 (Em R\$)

Sexo e Cor/raça	População total de 14 anos ou mais	Jovens de 14 a 29 anos	14 a 17 anos	18 a 24 anos	25 a 29 anos
Mulheres negras	2.780	2.370	(2)	1.921	2.964
Mulheres brancas	5.111	3.190	(2)	2.294	4.438
Homens negros	3.648	2.741	(2)	2.343	3.387
Homens brancos	7.346	3.602	(2)	2.404	4.917
<b>Total<sup>1</sup></b>	<b>4.882</b>	<b>2.999</b>	<b>(2)</b>	<b>2.263</b>	<b>3.950</b>

## Região Metropolitana de São Paulo, 3º Trimestre de 2023 (Em R\$)

Sexo e Cor/raça	População total de 14 anos ou mais	Jovens de 14 a 29 anos	14 a 17 anos	18 a 24 anos	25 a 29 anos
Mulheres negras	2.645	2.252	(2)	1.892	2.810
Mulheres brancas	5.221	3.197	(2)	2.603	3.950
Homens negros	3.365	2.360	(2)	2.035	2.770
Homens brancos	6.921	3.888	(2)	2.708	5.092
<b>Total<sup>1</sup></b>	<b>4.754</b>	<b>2.988</b>	<b>(2)</b>	<b>2.318</b>	<b>3.798</b>

## Região Metropolitana de São Paulo, 3º Trimestre de 2021 (Em R\$)

Sexo e Cor/raça	População total de 14 anos ou mais	Jovens de 14 a 29 anos	14 a 17 anos	18 a 24 anos	25 a 29 anos
Mulheres negras	2.475	2.086	(2)	1.789	2.512
Mulheres brancas	4.964	3.271	(2)	(2)	3.856
Homens negros	3.106	2.582	(2)	(2)	3.119
Homens brancos	6.297	3.623	(2)	2.330	4.855
<b>Total<sup>1</sup></b>	<b>4.462</b>	<b>2.937</b>	<b>(2)</b>	<b>2.269</b>	<b>3.692</b>

## Região Metropolitana de São Paulo, 3º Trimestre de 2016 (Em R\$)

Sexo e Cor/raça	População total de 14 anos ou mais	Jovens de 14 a 29 anos	14 a 17 anos	18 a 24 anos	25 a 29 anos
Mulheres negras	2.294	1.952	1.057	1.732	2.306
Mulheres brancas	5.024	3.154	1.065	2.148	4.129
Homens negros	2.976	2.182	1.237	1.894	2.601
Homens brancos	7.080	3.466	1.182	2.370	4.458
<b>Total<sup>1</sup></b>	<b>4.849</b>	<b>2.820</b>	<b>1.145</b>	<b>2.075</b>	<b>3.635</b>

Fonte: IBGE. Pnad Contínua Trimestral

Nota: (1) O total inclui as pessoas com cor/raça ignorada e indígenas

(2) A amostra não comporta a desagregação para esta categoria (CV máximo de 15,0%)

Obs.: a) Pessoas negras = pretas e pardas; Pessoas brancas = brancas e amarelas

## Estimativa do rendimento médio mensal habitual de todos os trabalhos da população ocupada, com rendimento, segundo faixa etária, sexo e cor/raça

## Município de São Paulo, 3º Trimestre de 2024 (Em R\$)

<b>Sexo e Cor/raça</b>	População total de 14 anos ou mais	Jovens de 14 a 29 anos	14 a 17 anos	18 a 24 anos	25 a 29 anos
Mulheres negras	2.937	2.414	(2)	1.855	3.152
Mulheres brancas	6.021	3.789	(2)	2.309	5.620
Homens negros	4.006	2.996	(2)	2.186	4.026
Homens brancos	8.401	4.224	(2)	2.462	5.997
<b>Total<sup>1</sup></b>	<b>5.632</b>	<b>3.423</b>	<b>(2)</b>	<b>2.225</b>	<b>4.820</b>

## Município de São Paulo, 3º Trimestre de 2023 (Em R\$)

<b>Sexo e Cor/raça</b>	População total de 14 anos ou mais	Jovens de 14 a 29 anos	14 a 17 anos	18 a 24 anos	25 a 29 anos
Mulheres negras	2.899	2.439	(2)	1.963	3.222
Mulheres brancas	5.712	3.608	(2)	2.919	4.489
Homens negros	3.668	2.508	(2)	2.195	2.868
Homens brancos	8.340	4.689	(2)	3.009	6.439
<b>Total<sup>1</sup></b>	<b>5.491</b>	<b>3.412</b>	<b>(2)</b>	<b>2.541</b>	<b>4.448</b>

## Município de São Paulo, 3º Trimestre de 2021 (Em R\$)

<b>Sexo e Cor/raça</b>	População total de 14 anos ou mais	Jovens de 14 a 29 anos	14 a 17 anos	18 a 24 anos	25 a 29 anos
Mulheres negras	2.669	2.362	(2)	1.961	2.842
Mulheres brancas	5.817	3.331	(2)	2.018	4.249
Homens negros	3.306	2.698	(2)	1.921	3.410
Homens brancos	7.569	4.431	(2)	2.599	5.956
<b>Total<sup>1</sup></b>	<b>5.311</b>	<b>3.336</b>	<b>(2)</b>	<b>2.172</b>	<b>4.328</b>

## Município de São Paulo, 3º Trimestre de 2016 (Em R\$)

<b>Sexo e Cor/raça</b>	População total de 14 anos ou mais	Jovens de 14 a 29 anos	14 a 17 anos	18 a 24 anos	25 a 29 anos
Mulheres negras	2.392	1.992	1.023	1.708	2.443
Mulheres brancas	5.491	3.418	1.079	2.187	4.651
Homens negros	2.905	2.267	(2)	1.918	2.710
Homens brancos	7.441	3.651	1.135	2.388	4.765
<b>Total<sup>1</sup></b>	<b>5.217</b>	<b>3.012</b>	<b>(2)</b>	<b>2.100</b>	<b>3.980</b>

Fonte: IBGE. Pnad Contínua Trimestral

Nota: (1) O total inclui as pessoas com cor/raça ignorada e indígenas

(2) A amostra não comporta a desagregação para esta categoria (CV máximo de 15,0%)

Obs.: a) Pessoas negras = pretas e pardas; Pessoas brancas = brancas e amarelas

## Estimativa da taxa composta de subutilização da força de trabalho, segundo faixa etária, sexo e cor/raça

### Brasil, 3º Trimestre de 2025 (Em %)

Sexo e Cor/raça	População total de 14 anos ou mais	Jovens de 14 a 29 anos	14 a 17 anos	18 a 24 anos	25 a 29 anos
Mulheres negras	20,9	29,3	55,1	30,9	23,0
Mulheres brancas	12,7	19,1	46,1	21,7	12,0
Homens negros	13,1	19,5	46,9	20,9	12,3
Homens brancos	8,5	14,8	38,8	17,5	8,5
<b>Total<sup>1</sup></b>	<b>13,9</b>	<b>21,0</b>	<b>47,3</b>	<b>23,0</b>	<b>14,2</b>

### Estado de São Paulo, 3º Trimestre de 2025 (Em %)

Sexo e Cor/raça	População total de 14 anos ou mais	Jovens de 14 a 29 anos	14 a 17 anos	18 a 24 anos	25 a 29 anos
Mulheres negras	15,4	19,7	47,8	19,2	15,0
Mulheres brancas	12,2	18,7	58,3	21,3	10,0
Homens negros	9,5	14,6	54,1	14,2	8,0
Homens brancos	7,4	12,6	51,1	15,1	5,6
<b>Total<sup>1</sup></b>	<b>10,7</b>	<b>16,1</b>	<b>52,9</b>	<b>17,2</b>	<b>9,3</b>

### Região Metropolitana de São Paulo, 3º Trimestre de 2025 (Em %)

Sexo e Cor/raça	População total de 14 anos ou mais	Jovens de 14 a 29 anos	14 a 17 anos	18 a 24 anos	25 a 29 anos
Mulheres negras	15,3	18,6	(2)	20,1	12,4
Mulheres brancas	12,6	18,7	(2)	20,9	10,8
Homens negros	9,3	13,3	50,1	13,5	7,9
Homens brancos	8,1	14,0	(2)	16,4	5,8
<b>Total<sup>1</sup></b>	<b>11,1</b>	<b>16,0</b>	<b>53,2</b>	<b>17,3</b>	<b>9,2</b>

### Município de São Paulo, 3º Trimestre de 2025 (Em %)

Sexo e Cor/raça	População total de 14 anos ou mais	Jovens de 14 a 29 anos	14 a 17 anos	18 a 24 anos	25 a 29 anos
Mulheres negras	13,1	14,6	(2)	14,5	10,5
Mulheres brancas	11,7	18,1	(2)	22,3	11,6
Homens negros	8,1	12,0	(2)	12,9	7,4
Homens brancos	7,1	11,3	(2)	11,9	6,9
<b>Total<sup>1</sup></b>	<b>9,8</b>	<b>13,9</b>	<b>49,4</b>	<b>15,3</b>	<b>9,0</b>

Fonte: IBGE. Pnad Contínua Trimestral

Nota: (1) O total inclui as pessoas com cor/raça ignorada e indígenas

(2) A amostra não comporta a desagregação para esta categoria (CV máximo de 15,0%)

Obs.: a) Pessoas negras = pretas e pardas; Pessoas brancas = brancas e amarelas

b) Considerou-se como taxa composta de subutilização a proporação de subocupados por insuficiência de horas, desocupados e força de trabalho potencial, em relação à força de trabalho ampliada, expressa em porcentagem

## Estimativa da taxa composta de subutilização da força de trabalho, segundo faixa etária, sexo e cor/raça

### Brasil, 3º Trimestre de 2024 (Em %)

Sexo e Cor/raça	População total de 14 anos ou mais	Jovens de 14 a 29 anos	14 a 17 anos	18 a 24 anos	25 a 29 anos
Mulheres negras	23,2	32,3	61,3	34,3	24,2
Mulheres brancas	14,4	21,6	46,7	23,6	14,9
Homens negros	14,8	22,3	49,1	24,0	14,2
Homens brancos	9,6	16,3	44,2	16,8	10,6
<b>Total<sup>1</sup></b>	<b>15,7</b>	<b>23,6</b>	<b>50,8</b>	<b>25,2</b>	<b>16,2</b>

### Brasil, 3º Trimestre de 2023 (Em %)

Sexo e Cor/raça	População total de 14 anos ou mais	Jovens de 14 a 29 anos	14 a 17 anos	18 a 24 anos	25 a 29 anos
Mulheres negras	26,5	35,6	69,1	36,7	27,2
Mulheres brancas	15,9	23,6	49,9	26,3	16,1
Homens negros	16,7	25,1	53,6	27,0	16,1
Homens brancos	10,7	18,7	47,3	20,7	11,4
<b>Total<sup>1</sup></b>	<b>17,6</b>	<b>26,3</b>	<b>56,1</b>	<b>28,2</b>	<b>18,0</b>

### Brasil, 3º Trimestre de 2021 (Em %)

Sexo e Cor/raça	População total de 14 anos ou mais	Jovens de 14 a 29 anos	14 a 17 anos	18 a 24 anos	25 a 29 anos
Mulheres negras	39,2	50,5	79,7	53,0	39,6
Mulheres brancas	26,1	37,8	70,4	41,9	26,2
Homens negros	24,1	35,3	65,0	38,2	22,7
Homens brancos	16,7	28,2	61,0	30,6	18,0
<b>Total<sup>1</sup></b>	<b>26,6</b>	<b>38,4</b>	<b>69,0</b>	<b>41,4</b>	<b>26,9</b>

### Brasil, 3º Trimestre de 2016 (Em %)

Sexo e Cor/raça	População total de 14 anos ou mais	Jovens de 14 a 29 anos	14 a 17 anos	18 a 24 anos	25 a 29 anos
Mulheres negras	31,1	44,7	73,0	47,8	32,5
Mulheres brancas	19,4	31,1	64,0	34,8	20,3
Homens negros	21,2	32,3	60,1	34,7	20,6
Homens brancos	13,5	23,9	51,1	27,0	14,9
<b>Total<sup>1</sup></b>	<b>21,3</b>	<b>33,3</b>	<b>62,3</b>	<b>36,4</b>	<b>22,0</b>

Fonte: IBGE. Pnad Contínua Trimestral

Nota: (1) O total inclui as pessoas com cor/raça ignorada e indígenas

(2) A amostra não comporta a desagregação para esta categoria (CV máximo de 15,0%)

Obs.: a) Pessoas negras = pretas e pardas; Pessoas brancas = brancas e amarelas

b) Considerou-se como taxa composta de subutilização a proporação de subocupados por insuficiência de horas, desocupados e força de trabalho potencial, em relação à força de trabalho ampliada, expressa em porcentagem

## Estimativa da taxa composta de subutilização da força de trabalho, segundo faixa etária, sexo e cor/raça

### Estado de São Paulo, 3º Trimestre de 2024 (Em %)

Sexo e Cor/raça	População total de 14 anos ou mais	Jovens de 14 a 29 anos	14 a 17 anos	18 a 24 anos	25 a 29 anos
Mulheres negras	16,9	23,4	59,8	24,2	14,6
Mulheres brancas	13,2	19,4	42,7	21,1	13,9
Homens negros	11,8	18,7	49,3	19,0	10,0
Homens brancos	8,9	15,0	50,2	14,2	9,8
<b>Total<sup>1</sup></b>	<b>12,3</b>	<b>18,8</b>	<b>50,2</b>	<b>19,4</b>	<b>11,8</b>

### Estado de São Paulo, 3º Trimestre de 2023 (Em %)

Sexo e Cor/raça	População total de 14 anos ou mais	Jovens de 14 a 29 anos	14 a 17 anos	18 a 24 anos	25 a 29 anos
Mulheres negras	20,8	26,7	67,9	24,3	18,8
Mulheres brancas	14,7	19,7	49,2	20,8	13,6
Homens negros	11,9	17,9	61,9	17,8	9,5
Homens brancos	10,1	17,1	52,5	19,0	9,3
<b>Total<sup>1</sup></b>	<b>13,9</b>	<b>20,0</b>	<b>58,3</b>	<b>20,3</b>	<b>12,3</b>

### Estado de São Paulo, 3º Trimestre de 2021 (Em %)

Sexo e Cor/raça	População total de 14 anos ou mais	Jovens de 14 a 29 anos	14 a 17 anos	18 a 24 anos	25 a 29 anos
Mulheres negras	35,1	42,6	80,9	45,1	30,3
Mulheres brancas	26,6	36,8	77,6	39,8	24,9
Homens negros	21,1	31,5	76,0	33,0	17,6
Homens brancos	17,0	27,8	66,8	29,5	18,2
<b>Total<sup>1</sup></b>	<b>24,0</b>	<b>34,3</b>	<b>75,0</b>	<b>36,6</b>	<b>22,3</b>

### Estado de São Paulo, 3º Trimestre de 2016 (Em %)

Sexo e Cor/raça	População total de 14 anos ou mais	Jovens de 14 a 29 anos	14 a 17 anos	18 a 24 anos	25 a 29 anos
Mulheres negras	28,1	41,7	69,2	45,5	28,2
Mulheres brancas	19,6	31,0	69,2	34,1	20,6
Homens negros	18,2	30,1	64,8	31,5	18,1
Homens brancos	14,1	25,7	62,3	30,2	14,9
<b>Total<sup>1</sup></b>	<b>18,8</b>	<b>31,0</b>	<b>66,1</b>	<b>34,6</b>	<b>19,3</b>

Fonte: IBGE. Pnad Contínua Trimestral

Nota: (1) O total inclui as pessoas com cor/raça ignorada e indígenas

(2) A amostra não comporta a desagregação para esta categoria (CV máximo de 15,0%)

Obs.: a) Pessoas negras = pretas e pardas; Pessoas brancas = brancas e amarelas

b) Considerou-se como taxa composta de subutilização a proporação de subocupados por insuficiência de horas, desocupados e força de trabalho potencial, em relação à força de trabalho ampliada, expressa em porcentagem

## Estimativa da taxa composta de subutilização da força de trabalho, segundo faixa etária, sexo e cor/raça

### Região Metropolitana de São Paulo, 3º Trimestre de 2024 (Em %)

Sexo e Cor/raça	População total de 14 anos ou mais	Jovens de 14 a 29 anos	14 a 17 anos	18 a 24 anos	25 a 29 anos
Mulheres negras	15,4	23,0	62,8	25,2	11,6
Mulheres brancas	12,7	17,5	46,9	16,8	(2)
Homens negros	12,2	18,7	49,7	21,8	(2)
Homens brancos	10,5	17,5	43,0	18,6	(2)
<b>Total<sup>1</sup></b>	<b>12,5</b>	<b>19,0</b>	<b>50,3</b>	<b>20,5</b>	<b>11,1</b>

### Região Metropolitana de São Paulo, 3º Trimestre de 2023 (Em %)

Sexo e Cor/raça	População total de 14 anos ou mais	Jovens de 14 a 29 anos	14 a 17 anos	18 a 24 anos	25 a 29 anos
Mulheres negras	20,9	27,7	72,7	25,8	18,3
Mulheres brancas	14,8	18,8	47,9	21,1	(2)
Homens negros	12,8	19,0	72,1	20,3	(2)
Homens brancos	12,0	19,7	64,7	22,6	(2)
<b>Total<sup>1</sup></b>	<b>14,8</b>	<b>21,1</b>	<b>65,5</b>	<b>22,4</b>	<b>12,1</b>

### Região Metropolitana de São Paulo, 3º Trimestre de 2021 (Em %)

Sexo e Cor/raça	População total de 14 anos ou mais	Jovens de 14 a 29 anos	14 a 17 anos	18 a 24 anos	25 a 29 anos
Mulheres negras	34,4	42,3	78,7	44,1	32,4
Mulheres brancas	25,8	36,3	85,3	41,2	(2)
Homens negros	23,9	34,6	83,0	37,7	(2)
Homens brancos	19,4	29,7	83,9	33,2	(2)
<b>Total<sup>1</sup></b>	<b>25,4</b>	<b>35,7</b>	<b>82,8</b>	<b>39,1</b>	<b>22,2</b>

### Região Metropolitana de São Paulo, 3º Trimestre de 2016 (Em %)

Sexo e Cor/raça	População total de 14 anos ou mais	Jovens de 14 a 29 anos	14 a 17 anos	18 a 24 anos	25 a 29 anos
Mulheres negras	27,7	40,4	(2)	44,9	29,8
Mulheres brancas	19,8	30,7	61,8	35,2	20,7
Homens negros	18,3	30,9	60,9	34,0	19,6
Homens brancos	14,9	26,8	72,8	32,5	14,8
<b>Total<sup>1</sup></b>	<b>19,2</b>	<b>31,3</b>	<b>63,7</b>	<b>36,1</b>	<b>20,0</b>

Fonte: IBGE. Pnad Contínua Trimestral

Nota: (1) O total inclui as pessoas com cor/raça ignorada e indígenas

(2) A amostra não comporta a desagregação para esta categoria (CV máximo de 15,0%)

Obs.: a) Pessoas negras = pretas e pardas; Pessoas brancas = brancas e amarelas

b) Considerou-se como taxa composta de subutilização a proporação de subocupados por insuficiência de horas, desocupados e força de trabalho potencial, em relação à força de trabalho ampliada, expressa em porcentagem

## Estimativa da taxa composta de subutilização da força de trabalho, segundo faixa etária, sexo e cor/raça

### Município de São Paulo, 3º Trimestre de 2024 (Em %)

Sexo e Cor/raça	População total de 14 anos ou mais	Jovens de 14 a 29 anos	14 a 17 anos	18 a 24 anos	25 a 29 anos
Mulheres negras	15,9	19,8	54,7	22,6	10,9
Mulheres brancas	12,7	16,3	49,1	17,0	(2)
Homens negros	10,8	19,7	48,9	23,8	(2)
Homens brancos	10,2	15,4	30,9	17,9	(2)
<b>Total<sup>1</sup></b>	<b>12,2</b>	<b>17,7</b>	<b>44,2</b>	<b>20,4</b>	<b>10,3</b>

### Município de São Paulo, 3º Trimestre de 2023 (Em %)

Sexo e Cor/raça	População total de 14 anos ou mais	Jovens de 14 a 29 anos	14 a 17 anos	18 a 24 anos	25 a 29 anos
Mulheres negras	19,6	25,2	70,1	22,4	16,9
Mulheres brancas	14,5	18,7	45,6	21,7	(2)
Homens negros	12,7	16,1	62,7	18,7	(2)
Homens brancos	13,4	21,4	53,8	25,3	(2)
<b>Total<sup>1</sup></b>	<b>14,8</b>	<b>20,3</b>	<b>58,9</b>	<b>22,1</b>	<b>12,4</b>

### Município de São Paulo, 3º Trimestre de 2021 (Em %)

Sexo e Cor/raça	População total de 14 anos ou mais	Jovens de 14 a 29 anos	14 a 17 anos	18 a 24 anos	25 a 29 anos
Mulheres negras	35,5	45,1	88,2	45,3	35,5
Mulheres brancas	23,8	32,6	90,8	41,8	(2)
Homens negros	24,4	34,6	73,9	44,1	(2)
Homens brancos	20,2	31,7	85,7	37,5	(2)
<b>Total<sup>1</sup></b>	<b>25,1</b>	<b>35,8</b>	<b>84,4</b>	<b>42,0</b>	<b>22,2</b>

### Município de São Paulo, 3º Trimestre de 2016 (Em %)

Sexo e Cor/raça	População total de 14 anos ou mais	Jovens de 14 a 29 anos	14 a 17 anos	18 a 24 anos	25 a 29 anos
Mulheres negras	25,4	36,8	(2)	42,1	25,9
Mulheres brancas	18,8	28,6	(2)	33,2	19,0
Homens negros	16,5	27,2	(2)	29,0	(2)
Homens brancos	15,7	27,2	76,4	32,7	14,7
<b>Total<sup>1</sup></b>	<b>18,3</b>	<b>29,2</b>	<b>61,3</b>	<b>33,9</b>	<b>18,4</b>

Fonte: IBGE. Pnad Contínua Trimestral

Nota: (1) O total inclui as pessoas com cor/raça ignorada e indígenas

(2) A amostra não comporta a desagregação para esta categoria (CV máximo de 15,0%)

Obs.: a) Pessoas negras = pretas e pardas; Pessoas brancas = brancas e amarelas

b) Considerou-se como taxa composta de subutilização a proporação de subocupados por insuficiência de horas, desocupados e força de trabalho potencial, em relação à força de trabalho ampliada, expressa em porcentagem

## Estimativa da população desocupada, segundo faixa etária, sexo e cor/raça

## Brasil, 3º Trimestre de 2025 (Em 1.000 pessoas)

Sexo e Cor/raça	População total de 14 anos ou mais	Jovens de 14 a 29 anos	14 a 17 anos	18 a 24 anos	25 a 29 anos
Mulheres negras	2.145	1.051	98	615	337
Mulheres brancas	1.124	533	76	316	141
Homens negros	1.786	914	134	545	235
Homens brancos	960	477	58	313	106
<b>Total<sup>1</sup></b>	<b>6.045</b>	<b>2.986</b>	<b>367</b>	<b>1.797</b>	<b>822</b>

## Estado de São Paulo, 3º Trimestre de 2025 (Em 1.000 pessoas)

Sexo e Cor/raça	População total de 14 anos ou mais	Jovens de 14 a 29 anos	14 a 17 anos	18 a 24 anos	25 a 29 anos
Mulheres negras	391	172	(2)	88	58
Mulheres brancas	356	163	(2)	86	(2)
Homens negros	319	159	(2)	87	40
Homens brancos	267	114	(2)	74	(2)
<b>Total<sup>1</sup></b>	<b>1.337</b>	<b>609</b>	<b>117</b>	<b>337</b>	<b>155</b>

## Região Metropolitana de São Paulo, 3º Trimestre de 2025 (Em 1.000 pessoas)

Sexo e Cor/raça	População total de 14 anos ou mais	Jovens de 14 a 29 anos	14 a 17 anos	18 a 24 anos	25 a 29 anos
Mulheres negras	225	94	(2)	50	(2)
Mulheres brancas	188	75	(2)	(2)	(2)
Homens negros	169	82	(2)	45	(2)
Homens brancos	135	57	(2)	41	(2)
<b>Total<sup>1</sup></b>	<b>719</b>	<b>310</b>	<b>59</b>	<b>169</b>	<b>82</b>

## Município de São Paulo, 3º Trimestre de 2025 (Em 1.000 pessoas)

Sexo e Cor/raça	População total de 14 anos ou mais	Jovens de 14 a 29 anos	14 a 17 anos	18 a 24 anos	25 a 29 anos
Mulheres negras	108	47	(2)	(2)	(2)
Mulheres brancas	99	44	(2)	(2)	(2)
Homens negros	76	42	(2)	(2)	(2)
Homens brancos	66	(2)	(2)	(2)	(2)
<b>Total<sup>1</sup></b>	<b>352</b>	<b>156</b>	<b>(2)</b>	<b>88</b>	<b>43</b>

Fonte: IBGE. Pnad Contínua Trimestral

Nota: (1) O total inclui as pessoas com cor/raça ignorada e indígenas

Obs.: a) Pessoas negras = pretas e pardas; Pessoas brancas = brancas e amarelas

## Estimativa da população desocupada, segundo faixa etária, sexo e cor/raça

## Brasil, 3º Trimestre de 2024 (Em 1.000 pessoas)

Sexo e Cor/raça	População total de 14 anos ou mais	Jovens de 14 a 29 anos	14 a 17 anos	18 a 24 anos	25 a 29 anos
Mulheres negras	2.398	1.202	162	685	356
Mulheres brancas	1.223	599	83	350	166
Homens negros	2.074	1.084	147	641	295
Homens brancos	1.121	576	96	309	170
<b>Total<sup>1</sup></b>	<b>6.854</b>	<b>3.477</b>	<b>489</b>	<b>1.995</b>	<b>993</b>

## Brasil, 3º Trimestre de 2023 (Em 1.000 pessoas)

Sexo e Cor/raça	População total de 14 anos ou mais	Jovens de 14 a 29 anos	14 a 17 anos	18 a 24 anos	25 a 29 anos
Mulheres negras	2.826	1.383	194	779	409
Mulheres brancas	1.483	721	82	447	191
Homens negros	2.479	1.306	196	777	334
Homens brancos	1.313	690	100	406	185
<b>Total<sup>1</sup></b>	<b>8.150</b>	<b>4.126</b>	<b>573</b>	<b>2.423</b>	<b>1.131</b>

## Brasil, 3º Trimestre de 2021 (Em 1.000 pessoas)

Sexo e Cor/raça	População total de 14 anos ou mais	Jovens de 14 a 29 anos	14 a 17 anos	18 a 24 anos	25 a 29 anos
Mulheres negras	4.607	2.327	243	1.397	687
Mulheres brancas	2.627	1.308	150	787	371
Homens negros	3.761	2.058	313	1.224	522
Homens brancos	2.163	1.164	164	681	319
<b>Total<sup>1</sup></b>	<b>13.218</b>	<b>6.895</b>	<b>877</b>	<b>4.108</b>	<b>1.910</b>

## Brasil, 3º Trimestre de 2016 (Em 1.000 pessoas)

Sexo e Cor/raça	População total de 14 anos ou mais	Jovens de 14 a 29 anos	14 a 17 anos	18 a 24 anos	25 a 29 anos
Mulheres negras	3.726	2.138	306	1.263	569
Mulheres brancas	2.301	1.294	187	768	340
Homens negros	3.774	2.134	339	1.262	553
Homens brancos	2.182	1.240	175	724	340
<b>Total<sup>1</sup></b>	<b>12.010</b>	<b>6.821</b>	<b>1.008</b>	<b>4.027</b>	<b>1.786</b>

Fonte: IBGE. Pnad Contínua Trimestral

Nota: (1) O total inclui as pessoas com cor/raça ignorada e indígenas

Obs.: a) Pessoas negras = pretas e pardas; Pessoas brancas = brancas e amarelas

## Estimativa da população desocupada, segundo faixa etária, sexo e cor/raça

## Estado de São Paulo, 3º Trimestre de 2024 (Em 1.000 pessoas)

Sexo e Cor/raça	População total de 14 anos ou mais	Jovens de 14 a 29 anos	14 a 17 anos	18 a 24 anos	25 a 29 anos
Mulheres negras	432	204	(2)	107	52
Mulheres brancas	377	183	(2)	105	51
Homens negros	392	197	(2)	107	53
Homens brancos	337	172	(2)	89	53
<b>Total<sup>1</sup></b>	<b>1.546</b>	<b>760</b>	<b>139</b>	<b>411</b>	<b>210</b>

## Estado de São Paulo, 3º Trimestre de 2023 (Em 1.000 pessoas)

Sexo e Cor/raça	População total de 14 anos ou mais	Jovens de 14 a 29 anos	14 a 17 anos	18 a 24 anos	25 a 29 anos
Mulheres negras	534	256	(2)	128	63
Mulheres brancas	457	216	(2)	136	53
Homens negros	392	197	(2)	111	(2)
Homens brancos	424	219	(2)	130	53
<b>Total<sup>1</sup></b>	<b>1.816</b>	<b>895</b>	<b>175</b>	<b>507</b>	<b>212</b>

## Estado de São Paulo, 3º Trimestre de 2021 (Em 1.000 pessoas)

Sexo e Cor/raça	População total de 14 anos ou mais	Jovens de 14 a 29 anos	14 a 17 anos	18 a 24 anos	25 a 29 anos
Mulheres negras	940	458	(2)	278	125
Mulheres brancas	923	438	(2)	259	124
Homens negros	694	384	(2)	226	(2)
Homens brancos	777	418	(2)	226	131
<b>Total<sup>1</sup></b>	<b>3.355</b>	<b>1.716</b>	<b>255</b>	<b>1.000</b>	<b>460</b>

## Estado de São Paulo, 3º Trimestre de 2016 (Em 1.000 pessoas)

Sexo e Cor/raça	População total de 14 anos ou mais	Jovens de 14 a 29 anos	14 a 17 anos	18 a 24 anos	25 a 29 anos
Mulheres negras	745	440	(2)	267	110
Mulheres brancas	877	473	73	275	125
Homens negros	647	383	(2)	218	87
Homens brancos	854	472	67	273	131
<b>Total<sup>1</sup></b>	<b>3.126</b>	<b>1.771</b>	<b>282</b>	<b>1.034</b>	<b>455</b>

Fonte: IBGE. Pnad Contínua Trimestral

Nota: (1) O total inclui as pessoas com cor/raça ignorada e indígenas

(2) A amostra não comporta a desagregação para esta categoria (CV máximo de 15,0%)

Obs.: a) Pessoas negras = pretas e pardas; Pessoas brancas = brancas e amarelas

## Estimativa da população desocupada, segundo faixa etária, sexo e cor/raça

## Região Metropolitana de São Paulo, 3º Trimestre de 2024 (Em 1.000 pessoas)

Sexo e Cor/raça	População total de 14 anos ou mais	Jovens de 14 a 29 anos	14 a 17 anos	18 a 24 anos	25 a 29 anos
Mulheres negras	228	106	(2)	59	(2)
Mulheres brancas	168	70	(2)	(2)	(2)
Homens negros	200	96	(2)	61	(2)
Homens brancos	208	103	(2)	56	(2)
<b>Total<sup>1</sup></b>	<b>810</b>	<b>379</b>	<b>69</b>	<b>214</b>	<b>96</b>

## Região Metropolitana de São Paulo, 3º Trimestre de 2023 (Em 1.000 pessoas)

Sexo e Cor/raça	População total de 14 anos ou mais	Jovens de 14 a 29 anos	14 a 17 anos	18 a 24 anos	25 a 29 anos
Mulheres negras	309	164	(2)	84	(2)
Mulheres brancas	238	104	(2)	(2)	(2)
Homens negros	216	113	(2)	(2)	(2)
Homens brancos	248	143	(2)	(2)	(2)
<b>Total<sup>1</sup></b>	<b>1.014</b>	<b>525</b>	<b>102</b>	<b>303</b>	<b>120</b>

## Região Metropolitana de São Paulo, 3º Trimestre de 2021 (Em 1.000 pessoas)

Sexo e Cor/raça	População total de 14 anos ou mais	Jovens de 14 a 29 anos	14 a 17 anos	18 a 24 anos	25 a 29 anos
Mulheres negras	558	275	(2)	160	(2)
Mulheres brancas	415	193	(2)	(2)	(2)
Homens negros	423	232	(2)	(2)	(2)
Homens brancos	409	213	(2)	(2)	(2)
<b>Total<sup>1</sup></b>	<b>1.819</b>	<b>926</b>	<b>150</b>	<b>528</b>	<b>248</b>

## Região Metropolitana de São Paulo, 3º Trimestre de 2016 (Em 1.000 pessoas)

Sexo e Cor/raça	População total de 14 anos ou mais	Jovens de 14 a 29 anos	14 a 17 anos	18 a 24 anos	25 a 29 anos
Mulheres negras	426	241	(2)	143	(2)
Mulheres brancas	466	243	(2)	142	70
Homens negros	342	203	(2)	124	(2)
Homens brancos	428	243	(2)	154	(2)
<b>Total<sup>1</sup></b>	<b>1.663</b>	<b>931</b>	<b>119</b>	<b>562</b>	<b>250</b>

Fonte: IBGE. Pnad Contínua Trimestral

Nota: (1) O total inclui as pessoas com cor/raça ignorada e indígenas

(2) A amostra não comporta a desagregação para esta categoria (CV máximo de 15,0%)

Obs.: a) Pessoas negras = pretas e pardas; Pessoas brancas = brancas e amarelas

## Estimativa da população desocupada, segundo faixa etária, sexo e cor/raça

## Município de São Paulo, 3º Trimestre de 2024 (Em 1.000 pessoas)

Sexo e Cor/raça	População total de 14 anos ou mais	Jovens de 14 a 29 anos	14 a 17 anos	18 a 24 anos	25 a 29 anos
Mulheres negras	113	43	(2)	(2)	(2)
Mulheres brancas	92	(2)	(2)	(2)	(2)
Homens negros	83	54	(2)	(2)	(2)
Homens brancos	108	47	(2)	(2)	(2)
<b>Total<sup>1</sup></b>	<b>400</b>	<b>183</b>	<b>(2)</b>	<b>104</b>	<b>50</b>

## Município de São Paulo, 3º Trimestre de 2023 (Em 1.000 pessoas)

Sexo e Cor/raça	População total de 14 anos ou mais	Jovens de 14 a 29 anos	14 a 17 anos	18 a 24 anos	25 a 29 anos
Mulheres negras	135	69	(2)	36	(2)
Mulheres brancas	128	57	(2)	(2)	(2)
Homens negros	110	56	(2)	(2)	(2)
Homens brancos	146	(2)	(2)	(2)	(2)
<b>Total<sup>1</sup></b>	<b>520</b>	<b>265</b>	<b>(2)</b>	<b>159</b>	<b>61</b>

## Município de São Paulo, 3º Trimestre de 2021 (Em 1.000 pessoas)

Sexo e Cor/raça	População total de 14 anos ou mais	Jovens de 14 a 29 anos	14 a 17 anos	18 a 24 anos	25 a 29 anos
Mulheres negras	280	144	(2)	81	(2)
Mulheres brancas	205	91	(2)	(2)	(2)
Homens negros	195	107	(2)	(2)	(2)
Homens brancos	237	(2)	(2)	(2)	(2)
<b>Total<sup>1</sup></b>	<b>921</b>	<b>476</b>	<b>(2)</b>	<b>262</b>	<b>147</b>

## Município de São Paulo, 3º Trimestre de 2016 (Em 1.000 pessoas)

Sexo e Cor/raça	População total de 14 anos ou mais	Jovens de 14 a 29 anos	14 a 17 anos	18 a 24 anos	25 a 29 anos
Mulheres negras	197	113	(2)	69	(2)
Mulheres brancas	249	128	(2)	74	(2)
Homens negros	157	91	(2)	(2)	(2)
Homens brancos	256	144	(2)	88	(2)
<b>Total<sup>1</sup></b>	<b>859</b>	<b>476</b>	<b>65</b>	<b>284</b>	<b>127</b>

Fonte: IBGE. Pnad Contínua Trimestral

Nota: (1) O total inclui as pessoas com cor/raça ignorada e indígenas

(2) A amostra não comporta a desagregação para esta categoria (CV máximo de 15,0%)

Obs.: a) Pessoas negras = pretas e pardas; Pessoas brancas = brancas e amarelas

## Estimativa da população desocupada, segundo faixa etária, sexo e cor/raça

## Brasil, 3º Trimestre de 2025 (Em %)

Sexo e Cor/raça	População total de 14 anos ou mais	Jovens de 14 a 29 anos	14 a 17 anos	18 a 24 anos	25 a 29 anos
Mulheres negras	8,2	14,2	24,7	16,5	10,3
Mulheres brancas	5,2	9,8	25,0	12,0	5,6
Homens negros	5,1	8,9	19,4	10,6	5,3
Homens brancos	3,7	7,6	17,3	10,3	3,7
<b>Total<sup>1</sup></b>	<b>5,6</b>	<b>10,1</b>	<b>21,2</b>	<b>12,3</b>	<b>6,3</b>

## Estado de São Paulo, 3º Trimestre de 2025 (Em %)

Sexo e Cor/raça	População total de 14 anos ou mais	Jovens de 14 a 29 anos	14 a 17 anos	18 a 24 anos	25 a 29 anos
Mulheres negras	7,8	12,6	28,6	12,9	9,9
Mulheres brancas	5,4	10,2	44,4	11,1	4,9
Homens negros	5,0	8,5	28,5	9,1	4,9
Homens brancos	3,5	6,5	26,0	8,9	2,4
<b>Total<sup>1</sup></b>	<b>5,2</b>	<b>9,2</b>	<b>32,0</b>	<b>10,3</b>	<b>5,2</b>

## Região Metropolitana de São Paulo, 3º Trimestre de 2025 (Em %)

Sexo e Cor/raça	População total de 14 anos ou mais	Jovens de 14 a 29 anos	14 a 17 anos	18 a 24 anos	25 a 29 anos
Mulheres negras	8,5	12,9	(2)	14,5	(2)
Mulheres brancas	6,5	10,7	(2)	(2)	(2)
Homens negros	5,3	8,4	(2)	(2)	(2)
Homens brancos	4,1	7,8	(2)	11,6	(2)
<b>Total<sup>1</sup></b>	<b>5,9</b>	<b>9,8</b>	<b>35,0</b>	<b>11,0</b>	<b>5,6</b>

## Município de São Paulo, 3º Trimestre de 2025 (Em %)

Sexo e Cor/raça	População total de 14 anos ou mais	Jovens de 14 a 29 anos	14 a 17 anos	18 a 24 anos	25 a 29 anos
Mulheres negras	7,7	12,4	(2)	(2)	(2)
Mulheres brancas	6,1	11,7	(2)	(2)	(2)
Homens negros	4,5	8,4	(2)	(2)	(2)
Homens brancos	3,4	5,5	(2)	(2)	(2)
<b>Total<sup>1</sup></b>	<b>5,2</b>	<b>9,4</b>	<b>35,3</b>	<b>11,0</b>	<b>5,4</b>

Fonte: IBGE. Pnad Contínua Trimestral

Nota: (1) O total inclui as pessoas com cor/raça ignorada e indígenas

(2) A amostra não comporta a desagregação para esta categoria (CV máximo de 15,0%)

Obs.: a) Pessoas negras = pretas e pardas; Pessoas brancas = brancas e amarelas

## Estimativa da população desocupada, segundo faixa etária, sexo e cor/raça

## Brasil, 3º Trimestre de 2024 (Em %)

Sexo e Cor/raça	População total de 14 anos ou mais	Jovens de 14 a 29 anos	14 a 17 anos	18 a 24 anos	25 a 29 anos
Mulheres negras	9,3	16,0	35,2	18,2	10,7
Mulheres brancas	5,7	10,7	24,3	12,6	6,8
Homens negros	6,0	10,5	20,3	12,3	6,7
Homens brancos	4,4	8,8	22,9	9,7	5,8
<b>Total<sup>1</sup></b>	<b>6,4</b>	<b>11,5</b>	<b>24,9</b>	<b>13,3</b>	<b>7,5</b>

## Brasil, 3º Trimestre de 2023 (Em %)

Sexo e Cor/raça	População total de 14 anos ou mais	Jovens de 14 a 29 anos	14 a 17 anos	18 a 24 anos	25 a 29 anos
Mulheres negras	11,3	18,3	42,1	20,3	12,5
Mulheres brancas	7,0	12,7	24,9	16,1	7,5
Homens negros	7,4	12,9	27,6	15,0	7,8
Homens brancos	5,1	10,3	24,8	12,3	6,2
<b>Total<sup>1</sup></b>	<b>7,7</b>	<b>13,7</b>	<b>30,0</b>	<b>16,0</b>	<b>8,6</b>

## Brasil, 3º Trimestre de 2021 (Em %)

Sexo e Cor/raça	População total de 14 anos ou mais	Jovens de 14 a 29 anos	14 a 17 anos	18 a 24 anos	25 a 29 anos
Mulheres negras	18,9	29,5	49,6	34,0	20,9
Mulheres brancas	12,4	22,5	43,4	27,1	14,4
Homens negros	11,4	19,6	36,1	22,9	12,1
Homens brancos	8,5	16,7	35,0	19,7	10,5
<b>Total<sup>1</sup></b>	<b>12,7</b>	<b>22,0</b>	<b>40,2</b>	<b>25,9</b>	<b>14,4</b>

## Brasil, 3º Trimestre de 2016 (Em %)

Sexo e Cor/raça	População total de 14 anos ou mais	Jovens de 14 a 29 anos	14 a 17 anos	18 a 24 anos	25 a 29 anos
Mulheres negras	16,5	28,4	51,1	32,4	18,8
Mulheres brancas	11,0	20,3	44,6	24,6	12,0
Homens negros	12,0	20,3	35,2	23,7	12,7
Homens brancos	8,5	16,6	31,9	19,9	10,3
<b>Total<sup>1</sup></b>	<b>11,9</b>	<b>21,4</b>	<b>39,8</b>	<b>25,1</b>	<b>13,3</b>

Fonte: IBGE. Pnad Contínua Trimestral

Nota: (1) O total inclui as pessoas com cor/raça ignorada e indígenas

(2) A amostra não comporta a desagregação para esta categoria (CV máximo de 15,0%)

Obs.: a) Pessoas negras = pretas e pardas; Pessoas brancas = brancas e amarelas

## Estimativa da população desocupada, segundo faixa etária, sexo e cor/raça

## Estado de São Paulo, 3º Trimestre de 2024 (Em %)

Sexo e Cor/raça	População total de 14 anos ou mais	Jovens de 14 a 29 anos	14 a 17 anos	18 a 24 anos	25 a 29 anos
Mulheres negras	8,9	15,1	43,5	16,0	9,0
Mulheres brancas	5,7	10,9	29,1	12,0	7,3
Homens negros	6,2	10,5	23,8	11,4	6,7
Homens brancos	4,4	9,0	26,8	9,4	6,2
<b>Total<sup>1</sup></b>	<b>6,1</b>	<b>11,1</b>	<b>29,6</b>	<b>12,0</b>	<b>7,1</b>

## Estado de São Paulo, 3º Trimestre de 2023 (Em %)

Sexo e Cor/raça	População total de 14 anos ou mais	Jovens de 14 a 29 anos	14 a 17 anos	18 a 24 anos	25 a 29 anos
Mulheres negras	11,0	17,6	52,7	16,6	11,1
Mulheres brancas	6,8	12,2	26,1	15,3	6,8
Homens negros	6,8	11,5	43,8	12,4	(2)
Homens brancos	5,4	10,6	31,9	12,9	5,7
<b>Total<sup>1</sup></b>	<b>7,2</b>	<b>12,7</b>	<b>39,3</b>	<b>14,2</b>	<b>7,1</b>

## Estado de São Paulo, 3º Trimestre de 2021 (Em %)

Sexo e Cor/raça	População total de 14 anos ou mais	Jovens de 14 a 29 anos	14 a 17 anos	18 a 24 anos	25 a 29 anos
Mulheres negras	20,7	29,3	58,8	33,0	20,0
Mulheres brancas	13,5	23,9	55,9	27,4	15,7
Homens negros	12,5	21,9	57,0	25,0	(2)
Homens brancos	9,8	19,4	46,7	21,3	13,6
<b>Total<sup>1</sup></b>	<b>13,4</b>	<b>23,3</b>	<b>54,6</b>	<b>26,5</b>	<b>14,8</b>

## Estado de São Paulo, 3º Trimestre de 2016 (Em %)

Sexo e Cor/raça	População total de 14 anos ou mais	Jovens de 14 a 29 anos	14 a 17 anos	18 a 24 anos	25 a 29 anos
Mulheres negras	19,5	34,1	59,8	37,8	23,0
Mulheres brancas	12,4	22,8	55,7	27,1	13,5
Homens negros	12,9	22,9	48,6	26,1	12,9
Homens brancos	10,2	20,2	45,0	25,3	11,8
<b>Total<sup>1</sup></b>	<b>12,9</b>	<b>24,0</b>	<b>51,5</b>	<b>28,4</b>	<b>14,2</b>

Fonte: IBGE. Pnad Contínua Trimestral

Nota: (1) O total inclui as pessoas com cor/raça ignorada e indígenas

(2) A amostra não comporta a desagregação para esta categoria (CV máximo de 15,0%)

Obs.: a) Pessoas negras = pretas e pardas; Pessoas brancas = brancas e amarelas

## Estimativa da população desocupada, segundo faixa etária, sexo e cor/raça

## Região Metropolitana de São Paulo, 3º Trimestre de 2024 (Em %)

Sexo e Cor/raça	População total de 14 anos ou mais	Jovens de 14 a 29 anos	14 a 17 anos	18 a 24 anos	25 a 29 anos
Mulheres negras	9,1	16,0	45,7	18,2	(2)
Mulheres brancas	5,6	9,1	37,1	(2)	(2)
Homens negros	6,3	10,6	20,5	13,7	(2)
Homens brancos	6,1	12,3	30,2	13,8	(2)
<b>Total<sup>1</sup></b>	<b>6,7</b>	<b>11,8</b>	<b>31,7</b>	<b>13,5</b>	<b>6,8</b>

## Região Metropolitana de São Paulo, 3º Trimestre de 2023 (Em %)

Sexo e Cor/raça	População total de 14 anos ou mais	Jovens de 14 a 29 anos	14 a 17 anos	18 a 24 anos	25 a 29 anos
Mulheres negras	12,1	21,2	(2)	20,6	(2)
Mulheres brancas	7,6	12,9	(2)	16,9	(2)
Homens negros	7,5	12,9	59,4	15,1	(2)
Homens brancos	7,0	14,3	51,7	17,7	(2)
<b>Total<sup>1</sup></b>	<b>8,3</b>	<b>15,2</b>	<b>49,9</b>	<b>17,5</b>	<b>7,9</b>

## Região Metropolitana de São Paulo, 3º Trimestre de 2021 (Em %)

Sexo e Cor/raça	População total de 14 anos ou mais	Jovens de 14 a 29 anos	14 a 17 anos	18 a 24 anos	25 a 29 anos
Mulheres negras	22,2	31,7	(2)	34,8	(2)
Mulheres brancas	13,2	22,5	(2)	27,2	(2)
Homens negros	15,2	25,8	67,4	28,7	(2)
Homens brancos	11,5	21,8	73,5	24,4	(2)
<b>Total<sup>1</sup></b>	<b>15,1</b>	<b>25,5</b>	<b>66,8</b>	<b>28,9</b>	<b>15,7</b>

## Região Metropolitana de São Paulo, 3º Trimestre de 2016 (Em %)

Sexo e Cor/raça	População total de 14 anos ou mais	Jovens de 14 a 29 anos	14 a 17 anos	18 a 24 anos	25 a 29 anos
Mulheres negras	21,0	35,2	52,7	(2)	(2)
Mulheres brancas	13,8	24,5	50,3	(2)	15,2
Homens negros	13,6	24,3	42,7	(2)	(2)
Homens brancos	11,1	22,3	58,2	29,5	11,4
<b>Total<sup>1</sup></b>	<b>14,1</b>	<b>25,8</b>	<b>50,3</b>	<b>31,5</b>	<b>15,7</b>

Fonte: IBGE. Pnad Contínua Trimestral

Nota: (1) O total inclui as pessoas com cor/raça ignorada e indígenas

(2) A amostra não comporta a desagregação para esta categoria (CV máximo de 15,0%)

Obs.: a) Pessoas negras = pretas e pardas; Pessoas brancas = brancas e amarelas

## Estimativa da população desocupada, segundo faixa etária, sexo e cor/raça

## Município de São Paulo, 3º Trimestre de 2024 (Em %)

Sexo e Cor/raça	População total de 14 anos ou mais	Jovens de 14 a 29 anos	14 a 17 anos	18 a 24 anos	25 a 29 anos
Mulheres negras	8,2	12,0	38,8	13,8	(2)
Mulheres brancas	5,0	8,1	41,6	(2)	(2)
Homens negros	5,2	11,4	(2)	14,3	(2)
Homens brancos	5,3	9,5	(2)	(2)	(2)
<b>Total<sup>1</sup></b>	<b>5,8</b>	<b>10,3</b>	<b>25,8</b>	<b>12,0</b>	<b>6,3</b>

## Município de São Paulo, 3º Trimestre de 2023 (Em %)

Sexo e Cor/raça	População total de 14 anos ou mais	Jovens de 14 a 29 anos	14 a 17 anos	18 a 24 anos	25 a 29 anos
Mulheres negras	9,8	17,1	53,9	16,4	(2)
Mulheres brancas	6,8	12,2	16,4	(2)	(2)
Homens negros	7,3	12,0	(2)	16,0	(2)
Homens brancos	7,1	14,7	(2)	(2)	(2)
<b>Total<sup>1</sup></b>	<b>7,6</b>	<b>14,0</b>	<b>41,9</b>	<b>16,9</b>	<b>7,2</b>

## Município de São Paulo, 3º Trimestre de 2021 (Em %)

Sexo e Cor/raça	População total de 14 anos ou mais	Jovens de 14 a 29 anos	14 a 17 anos	18 a 24 anos	25 a 29 anos
Mulheres negras	21,5	33,3	75,7	36,3	(2)
Mulheres brancas	10,9	19,1	85,6	(2)	(2)
Homens negros	14,1	25,1	(2)	32,6	(2)
Homens brancos	11,1	22,4	(2)	(2)	(2)
<b>Total<sup>1</sup></b>	<b>13,7</b>	<b>24,7</b>	<b>69,1</b>	<b>29,6</b>	<b>15,5</b>

## Município de São Paulo, 3º Trimestre de 2016 (Em %)

Sexo e Cor/raça	População total de 14 anos ou mais	Jovens de 14 a 29 anos	14 a 17 anos	18 a 24 anos	25 a 29 anos
Mulheres negras	18,3	30,5	(2)	35,1	(2)
Mulheres brancas	12,2	22,2	(2)	27,6	(2)
Homens negros	12,3	21,3	(2)	24,4	(2)
Homens brancos	11,0	21,7	(2)	28,2	(2)
<b>Total<sup>1</sup></b>	<b>12,7</b>	<b>23,3</b>	<b>49,2</b>	<b>28,5</b>	<b>13,9</b>

Fonte: IBGE. Pnad Contínua Trimestral

Nota: (1) O total inclui as pessoas com cor/raça ignorada e indígenas

(2) A amostra não comporta a desagregação para esta categoria (CV máximo de 15,0%)

Obs.: a) Pessoas negras = pretas e pardas; Pessoas brancas = brancas e amarelas

## Estimativa da proporção de desocupados com 2 anos ou mais de tempo de procura por trabalho, segundo sexo, cor/raça e faixa etária

## Brasil, 3º Trimestre de 2025 (Em %)

<b>Sexo e Cor/raça</b>	População total de 14 anos ou mais	Jovens de 14 a 29 anos	14 a 17 anos	18 a 24 anos	25 a 29 anos
Mulheres negras	23,0	18,0	(2)	17,0	22,6
Mulheres brancas	24,7	19,4	16,6	18,9	21,9
Homens negros	14,2	12,7	(2)	12,6	15,2
Homens brancos	15,0	13,0	(2)	13,5	13,8
<b>Total<sup>1</sup></b>	<b>19,5</b>	<b>15,9</b>	<b>10,2</b>	<b>15,5</b>	<b>19,2</b>

## Estado de São Paulo, 3º Trimestre de 2025 (Em %)

<b>Sexo e Cor/raça</b>	População total de 14 anos ou mais	Jovens de 14 a 29 anos	14 a 17 anos	18 a 24 anos	25 a 29 anos
Mulheres negras	20,7	17,0	(2)	19,6	(2)
Mulheres brancas	24,4	19,0	17,0	21,4	(2)
Homens negros	13,9	13,8	(2)	(2)	19,5
Homens brancos	14,5	6,7	(2)	(2)	(2)
<b>Total<sup>1</sup></b>	<b>19,0</b>	<b>14,9</b>	<b>9,9</b>	<b>16,1</b>	<b>16,2</b>

## Região Metropolitana de São Paulo, 3º Trimestre de 2025 (Em %)

<b>Sexo e Cor/raça</b>	População total de 14 anos ou mais	Jovens de 14 a 29 anos	14 a 17 anos	18 a 24 anos	25 a 29 anos
Mulheres negras	23,4	(2)	(2)	(2)	(2)
Mulheres brancas	25,4	(2)	(2)	(2)	(2)
Homens negros	18,8	(2)	(2)	(2)	(2)
Homens brancos	14,9	(2)	(2)	(2)	(2)
<b>Total<sup>1</sup></b>	<b>21,4</b>	<b>18,6</b>	<b>(2)</b>	<b>(2)</b>	<b>(2)</b>

## Município de São Paulo, 3º Trimestre de 2025 (Em %)

<b>Sexo e Cor/raça</b>	População total de 14 anos ou mais	Jovens de 14 a 29 anos	14 a 17 anos	18 a 24 anos	25 a 29 anos
Mulheres negras	25,0	(2)	(2)	(2)	(2)
Mulheres brancas	29,6	(2)	(2)	(2)	(2)
Homens negros	26	(2)	(2)	(2)	(2)
Homens brancos	19,3	(2)	(2)	(2)	(2)
<b>Total<sup>1</sup></b>	<b>25,7</b>	<b>24,7</b>	<b>(2)</b>	<b>(2)</b>	<b>(2)</b>

Fonte: IBGE. Pnad Contínua Trimestral

Nota: (1) O total inclui as pessoas com cor/raça ignorada e indígenas

(2) A amostra não comporta a desagregação para esta categoria (CV máximo de 15,0%)

Obs.: a) Pessoas negras = pretas e pardas; Pessoas brancas = brancas e amarelas

## Estimativa da proporção de desocupados com 2 anos ou mais de tempo de procura por trabalho, segundo sexo, cor/raça e faixa etária

## Brasil, 3º Trimestre de 2024 (Em %)

Sexo e Cor/raça	População total de 14 anos ou mais	Jovens de 14 a 29 anos	14 a 17 anos	18 a 24 anos	25 a 29 anos
Mulheres negras	24,1	19,2	(2)	19,1	22,2
Mulheres brancas	24,1	17,8	(2)	18,6	17,5
Homens negros	16,6	15,5	(2)	15,4	18,6
Homens brancos	18,8	16,1	(2)	15,5	17,8
<b>Total<sup>1</sup></b>	<b>20,9</b>	<b>17,3</b>	<b>12,6</b>	<b>17,3</b>	<b>19,6</b>

## Brasil, 3º Trimestre de 2023 (Em %)

Sexo e Cor/raça	População total de 14 anos ou mais	Jovens de 14 a 29 anos	14 a 17 anos	18 a 24 anos	25 a 29 anos
Mulheres negras	25,5	20,9	(2)	22,4	24,4
Mulheres brancas	23,7	18,7	(2)	17,1	25,4
Homens negros	18,5	17,2	(2)	18,2	18,9
Homens brancos	19,6	16,4	(2)	18,3	18,1
<b>Total<sup>1</sup></b>	<b>22,1</b>	<b>18,6</b>	<b>8,8</b>	<b>19,3</b>	<b>22,0</b>

## Brasil, 3º Trimestre de 2021 (Em %)

Sexo e Cor/raça	População total de 14 anos ou mais	Jovens de 14 a 29 anos	14 a 17 anos	18 a 24 anos	25 a 29 anos
Mulheres negras	33,8	30,3	(2)	31,1	34,1
Mulheres brancas	31,8	27,8	(2)	27,9	34,5
Homens negros	23,3	23,2	(2)	25,4	25,8
Homens brancos	24,3	23,1	(2)	25,6	22,1
<b>Total<sup>1</sup></b>	<b>28,8</b>	<b>26,5</b>	<b>12,3</b>	<b>27,9</b>	<b>30,0</b>

## Brasil, 3º Trimestre de 2016 (Em %)

Sexo e Cor/raça	População total de 14 anos ou mais	Jovens de 14 a 29 anos	14 a 17 anos	18 a 24 anos	25 a 29 anos
Mulheres negras	25,2	21,7	10,1	22,3	26,8
Mulheres brancas	22,2	19,4	(2)	18,7	24,5
Homens negros	15,7	15,9	9,7	18,1	14,7
Homens brancos	15,3	14,6	(2)	15,1	15,9
<b>Total<sup>1</sup></b>	<b>19,8</b>	<b>18,2</b>	<b>10,5</b>	<b>19,0</b>	<b>20,6</b>

Fonte: IBGE. Pnad Contínua Trimestral

Nota: (1) O total inclui as pessoas com cor/raça ignorada e indígenas

(2) A amostra não comporta a desagregação para esta categoria (CV máximo de 15,0%)

Obs.: a) Pessoas negras = pretas e pardas; Pessoas brancas = brancas e amarelas

## Estimativa da proporção de desocupados com 2 anos ou mais de tempo de procura por trabalho, segundo sexo, cor/raça e faixa etária

## Estado de São Paulo, 3º Trimestre de 2024 (Em %)

Sexo e Cor/raça	População total de 14 anos ou mais	Jovens de 14 a 29 anos	14 a 17 anos	18 a 24 anos	25 a 29 anos
Mulheres negras	19,5	13,0	(2)	14,0	(2)
Mulheres brancas	24,1	15,5	(2)	18,6	(2)
Homens negros	16,6	11,8	(2)	(2)	(2)
Homens brancos	20,3	17,0	(2)	(2)	(2)
<b>Total<sup>1</sup></b>	<b>20,1</b>	<b>14,1</b>	<b>(2)</b>	<b>14,8</b>	<b>10,7</b>

## Estado de São Paulo, 3º Trimestre de 2023 (Em %)

Sexo e Cor/raça	População total de 14 anos ou mais	Jovens de 14 a 29 anos	14 a 17 anos	18 a 24 anos	25 a 29 anos
Mulheres negras	14,7	10,1	(2)	16,5	(2)
Mulheres brancas	21,2	15,9	(2)	14,5	(2)
Homens negros	18,6	12,3	(2)	(2)	(2)
Homens brancos	20,0	15,3	(2)	(2)	(2)
<b>Total<sup>1</sup></b>	<b>18,5</b>	<b>13,2</b>	<b>(2)</b>	<b>17,3</b>	<b>10,7</b>

## Estado de São Paulo, 3º Trimestre de 2021 (Em %)

Sexo e Cor/raça	População total de 14 anos ou mais	Jovens de 14 a 29 anos	14 a 17 anos	18 a 24 anos	25 a 29 anos
Mulheres negras	32,9	26,5	(2)	27,4	(2)
Mulheres brancas	31,7	27,6	(2)	28,3	(2)
Homens negros	19,7	19,6	(2)	(2)	(2)
Homens brancos	25,9	24,7	(2)	(2)	(2)
<b>Total<sup>1</sup></b>	<b>28,3</b>	<b>24,9</b>	<b>(2)</b>	<b>26,8</b>	<b>26,9</b>

## Estado de São Paulo, 3º Trimestre de 2016 (Em %)

Sexo e Cor/raça	População total de 14 anos ou mais	Jovens de 14 a 29 anos	14 a 17 anos	18 a 24 anos	25 a 29 anos
Mulheres negras	20,4	17,2	(2)	(2)	(2)
Mulheres brancas	21,2	16,0	(2)	(2)	(2)
Homens negros	15,3	(2)	(2)	(2)	(2)
Homens brancos	16,5	14,1	(2)	(2)	(2)
<b>Total<sup>1</sup></b>	<b>18,5</b>	<b>15,4</b>	<b>(2)</b>	<b>16,1</b>	<b>17,5</b>

Fonte: IBGE. Pnad Contínua Trimestral

Nota: (1) O total inclui as pessoas com cor/raça ignorada e indígenas

(2) A amostra não comporta a desagregação para esta categoria (CV máximo de 15,0%)

Obs.: a) Pessoas negras = pretas e pardas; Pessoas brancas = brancas e amarelas

## Estimativa da proporção de desocupados com 2 anos ou mais de tempo de procura por trabalho, segundo sexo, cor/raça e faixa etária

## Região Metropolitana de São Paulo, 3º Trimestre de 2024 (Em %)

Sexo e Cor/raça	População total de 14 anos ou mais	Jovens de 14 a 29 anos	14 a 17 anos	18 a 24 anos	25 a 29 anos
Mulheres negras	19,2	(2)	(2)	(2)	(2)
Mulheres brancas	26,7	(2)	(2)	(2)	(2)
Homens negros	20,3	(2)	(2)	(2)	(2)
Homens brancos	22,5	(2)	(2)	(2)	(2)
<b>Total<sup>1</sup></b>	<b>21,9</b>	<b>14,3</b>	<b>(2)</b>	<b>(2)</b>	<b>(2)</b>

## Região Metropolitana de São Paulo, 3º Trimestre de 2023 (Em %)

Sexo e Cor/raça	População total de 14 anos ou mais	Jovens de 14 a 29 anos	14 a 17 anos	18 a 24 anos	25 a 29 anos
Mulheres negras	14,8	(2)	(2)	(2)	(2)
Mulheres brancas	23,6	(2)	(2)	(2)	(2)
Homens negros	(2)	(2)	(2)	(2)	(2)
Homens brancos	19,0	(2)	(2)	(2)	(2)
<b>Total<sup>1</sup></b>	<b>18,6</b>	<b>12,9</b>	<b>(2)</b>	<b>18,2</b>	<b>(2)</b>

## Região Metropolitana de São Paulo, 3º Trimestre de 2021 (Em %)

Sexo e Cor/raça	População total de 14 anos ou mais	Jovens de 14 a 29 anos	14 a 17 anos	18 a 24 anos	25 a 29 anos
Mulheres negras	33,7	(2)	(2)	(2)	(2)
Mulheres brancas	33,4	(2)	(2)	(2)	(2)
Homens negros	(2)	(2)	(2)	(2)	(2)
Homens brancos	27,7	(2)	(2)	(2)	(2)
<b>Total<sup>1</sup></b>	<b>28,6</b>	<b>26,1</b>	<b>(2)</b>	<b>29,8</b>	<b>(2)</b>

## Região Metropolitana de São Paulo, 3º Trimestre de 2016 (Em %)

Sexo e Cor/raça	População total de 14 anos ou mais	Jovens de 14 a 29 anos	14 a 17 anos	18 a 24 anos	25 a 29 anos
Mulheres negras	17,4	(2)	(2)	(2)	(2)
Mulheres brancas	20,8	(2)	(2)	(2)	(2)
Homens negros	(2)	(2)	(2)	(2)	(2)
Homens brancos	(2)	(2)	(2)	(2)	(2)
<b>Total<sup>1</sup></b>	<b>17,6</b>	<b>14,3</b>	<b>(2)</b>	<b>15,3</b>	<b>(2)</b>

Fonte: IBGE. Pnad Contínua Trimestral

Nota: (1) O total inclui as pessoas com cor/raça ignorada e indígenas

(2) A amostra não comporta a desagregação para esta categoria (CV máximo de 15,0%)

Obs.: a) Pessoas negras = pretas e pardas; Pessoas brancas = brancas e amarelas

## Estimativa da proporção de desocupados com 2 anos ou mais de tempo de procura por trabalho, segundo sexo, cor/raça e faixa etária

### Município de São Paulo, 3º Trimestre de 2024 (Em %)

<b>Sexo e Cor/raça</b>	População total de 14 anos ou mais	Jovens de 14 a 29 anos	14 a 17 anos	18 a 24 anos	25 a 29 anos
Mulheres negras	23,0	(2)	(2)	(2)	(2)
Mulheres brancas	24,9	(2)	(2)	(2)	(2)
Homens negros	(2)	(2)	(2)	(2)	(2)
Homens brancos	27,0	(2)	(2)	(2)	(2)
<b>Total<sup>1</sup></b>	<b>22,5</b>	<b>15,6</b>	<b>(2)</b>	<b>(2)</b>	<b>(2)</b>

### Município de São Paulo, 3º Trimestre de 2023 (Em %)

<b>Sexo e Cor/raça</b>	População total de 14 anos ou mais	Jovens de 14 a 29 anos	14 a 17 anos	18 a 24 anos	25 a 29 anos
Mulheres negras	18,4	(2)	(2)	(2)	(2)
Mulheres brancas	26,6	(2)	(2)	(2)	(2)
Homens negros	(2)	(2)	(2)	(2)	(2)
Homens brancos	21,8	(2)	(2)	(2)	(2)
<b>Total<sup>1</sup></b>	<b>21,2</b>	<b>14,3</b>	<b>(2)</b>	<b>17,3</b>	<b>(2)</b>

### Município de São Paulo, 3º Trimestre de 2021 (Em %)

<b>Sexo e Cor/raça</b>	População total de 14 anos ou mais	Jovens de 14 a 29 anos	14 a 17 anos	18 a 24 anos	25 a 29 anos
Mulheres negras	38,3	(2)	(2)	(2)	(2)
Mulheres brancas	38,0	(2)	(2)	(2)	(2)
Homens negros	(2)	(2)	(2)	(2)	(2)
Homens brancos	30,3	(2)	(2)	(2)	(2)
<b>Total<sup>1</sup></b>	<b>33,3</b>	<b>32,5</b>	<b>(2)</b>	<b>37,2</b>	<b>(2)</b>

### Município de São Paulo, 3º Trimestre de 2016 (Em %)

<b>Sexo e Cor/raça</b>	População total de 14 anos ou mais	Jovens de 14 a 29 anos	14 a 17 anos	18 a 24 anos	25 a 29 anos
Mulheres negras	(2)	(2)	(2)	(2)	(2)
Mulheres brancas	24,8	(2)	(2)	(2)	(2)
Homens negros	(2)	(2)	(2)	(2)	(2)
Homens brancos	(2)	(2)	(2)	(2)	(2)
<b>Total<sup>1</sup></b>	<b>19,0</b>	<b>(2)</b>	<b>(2)</b>	<b>(2)</b>	<b>(2)</b>

Fonte: IBGE. Pnad Contínua Trimestral

Nota: (1) O total inclui as pessoas com cor/raça ignorada e indígenas

(2) A amostra não comporta a desagregação para esta categoria (CV máximo de 15,0%)

Obs.: a) Pessoas negras = pretas e pardas; Pessoas brancas = brancas e amarelas

## Estimativa da população desalentada, segundo faixa etária, sexo e cor/raça

## Brasil, 3º Trimestre de 2025 (Em 1.000 pessoas)

Sexo e Cor/raça	População total de 14 anos ou mais	Jovens de 14 a 29 anos	14 a 17 anos	18 a 24 anos	25 a 29 anos
Mulheres negras	1.057	418	84	214	120
Mulheres brancas	367	134	31	74	30
Homens negros	881	390	99	202	89
Homens brancos	318	132	32	69	30
<b>Total<sup>1</sup></b>	<b>2.637</b>	<b>1.081</b>	<b>248</b>	<b>562</b>	<b>271</b>

## Estado de São Paulo, 3º Trimestre de 2025 (Em 1.000 pessoas)

Sexo e Cor/raça	População total de 14 anos ou mais	Jovens de 14 a 29 anos	14 a 17 anos	18 a 24 anos	25 a 29 anos
Mulheres negras	43	(2)	(2)	(2)	(2)
Mulheres brancas	82	(2)	(2)	(2)	(2)
Homens negros	65	(2)	(2)	(2)	(2)
Homens brancos	69	(2)	(2)	(2)	(2)
<b>Total<sup>1</sup></b>	<b>259</b>	<b>96</b>	<b>(2)</b>	<b>(2)</b>	<b>(2)</b>

## Região Metropolitana de São Paulo, 3º Trimestre de 2025 (Em 1.000 pessoas)

Sexo e Cor/raça	População total de 14 anos ou mais	Jovens de 14 a 29 anos	14 a 17 anos	18 a 24 anos	25 a 29 anos
Mulheres negras	(2)	(2)	(2)	(2)	(2)
Mulheres brancas	(2)	(2)	(2)	(2)	(2)
Homens negros	(2)	(2)	(2)	(2)	(2)
Homens brancos	(2)	(2)	(2)	(2)	(2)
<b>Total<sup>1</sup></b>	<b>124</b>	<b>(2)</b>	<b>(2)</b>	<b>(2)</b>	<b>(2)</b>

## Município de São Paulo, 3º Trimestre de 2025 (Em 1.000 pessoas)

Sexo e Cor/raça	População total de 14 anos ou mais	Jovens de 14 a 29 anos	14 a 17 anos	18 a 24 anos	25 a 29 anos
Mulheres negras	(2)	(2)	(2)	(2)	(2)
Mulheres brancas	(2)	(2)	(2)	(2)	(2)
Homens negros	(2)	(2)	(2)	(2)	(2)
Homens brancos	(2)	(2)	(2)	(2)	(2)
<b>Total<sup>1</sup></b>	<b>57</b>	<b>(2)</b>	<b>(2)</b>	<b>(2)</b>	<b>(2)</b>

Fonte: IBGE. Pnad Contínua Trimestral

Nota: (1) O total inclui as pessoas com cor/raça ignorada e indígenas

(2) A amostra não comporta a desagregação para esta categoria (CV máximo de 15,0%)

Obs.: a) Pessoas negras = pretas e pardas; Pessoas brancas = brancas e amarelas

## Estimativa da população desalentada, segundo faixa etária, sexo e cor/raça

## Brasil, 3º Trimestre de 2024 (Em 1.000 pessoas)

Sexo e Cor/raça	População total de 14 anos ou mais	Jovens de 14 a 29 anos	14 a 17 anos	18 a 24 anos	25 a 29 anos
Mulheres negras	1.267	531	123	272	136
Mulheres brancas	465	166	37	85	43
Homens negros	1.004	479	121	260	98
Homens brancos	316	132	39	60	33
<b>Total<sup>1</sup></b>	<b>3.071</b>	<b>1.317</b>	<b>322</b>	<b>683</b>	<b>312</b>

## Brasil, 3º Trimestre de 2023 (Em 1.000 pessoas)

Sexo e Cor/raça	População total de 14 anos ou mais	Jovens de 14 a 29 anos	14 a 17 anos	18 a 24 anos	25 a 29 anos
Mulheres negras	1.406	576	122	304	150
Mulheres brancas	484	186	45	91	50
Homens negros	1.145	519	139	281	99
Homens brancos	393	161	45	83	33
<b>Total<sup>1</sup></b>	<b>3.458</b>	<b>1.456</b>	<b>354</b>	<b>766</b>	<b>336</b>

## Brasil, 3º Trimestre de 2021 (Em 1.000 pessoas)

Sexo e Cor/raça	População total de 14 anos ou mais	Jovens de 14 a 29 anos	14 a 17 anos	18 a 24 anos	25 a 29 anos
Mulheres negras	2.107	923	249	457	218
Mulheres brancas	785	324	96	162	66
Homens negros	1.572	828	266	415	147
Homens brancos	585	278	108	119	51
<b>Total<sup>1</sup></b>	<b>5.077</b>	<b>2.365</b>	<b>722</b>	<b>1.157</b>	<b>485</b>

## Brasil, 3º Trimestre de 2016 (Em 1.000 pessoas)

Sexo e Cor/raça	População total de 14 anos ou mais	Jovens de 14 a 29 anos	14 a 17 anos	18 a 24 anos	25 a 29 anos
Mulheres negras	1.424	712	186	351	175
Mulheres brancas	497	236	83	105	47
Homens negros	1.122	627	222	296	109
Homens brancos	388	208	78	89	41
<b>Total<sup>1</sup></b>	<b>3.438</b>	<b>1.787</b>	<b>572</b>	<b>844</b>	<b>371</b>

Fonte: IBGE. Pnad Contínua Trimestral

Nota: (1) O total inclui as pessoas com cor/raça ignorada e indígenas

(2) A amostra não comporta a desagregação para esta categoria (CV máximo de 15,0%)

Obs.: a) Pessoas negras = pretas e pardas; Pessoas brancas = brancas e amarelas

## Estimativa da população desalentada, segundo faixa etária, sexo e cor/raça

## Estado de São Paulo, 3º Trimestre de 2024 (Em 1.000 pessoas)

Sexo e Cor/raça	População total de 14 anos ou mais	Jovens de 14 a 29 anos	14 a 17 anos	18 a 24 anos	25 a 29 anos
Mulheres negras	71	(2)	(2)	(2)	(2)
Mulheres brancas	97	(2)	(2)	(2)	(2)
Homens negros	68	(2)	(2)	(2)	(2)
Homens brancos	57	(2)	(2)	(2)	(2)
<b>Total<sup>1</sup></b>	<b>292</b>	<b>105</b>	<b>(2)</b>	<b>(2)</b>	<b>(2)</b>

## Estado de São Paulo, 3º Trimestre de 2023 (Em 1.000 pessoas)

Sexo e Cor/raça	População total de 14 anos ou mais	Jovens de 14 a 29 anos	14 a 17 anos	18 a 24 anos	25 a 29 anos
Mulheres negras	82	(2)	(2)	(2)	(2)
Mulheres brancas	80	(2)	(2)	(2)	(2)
Homens negros	56	(2)	(2)	(2)	(2)
Homens brancos	69	(2)	(2)	(2)	(2)
<b>Total<sup>1</sup></b>	<b>290</b>	<b>78</b>	<b>(2)</b>	<b>(2)</b>	<b>(2)</b>

## Estado de São Paulo, 3º Trimestre de 2021 (Em 1.000 pessoas)

Sexo e Cor/raça	População total de 14 anos ou mais	Jovens de 14 a 29 anos	14 a 17 anos	18 a 24 anos	25 a 29 anos
Mulheres negras	147	(2)	(2)	(2)	(2)
Mulheres brancas	171	(2)	(2)	(2)	(2)
Homens negros	109	(2)	(2)	(2)	(2)
Homens brancos	124	(2)	(2)	(2)	(2)
<b>Total<sup>1</sup></b>	<b>551</b>	<b>217</b>	<b>(2)</b>	<b>(2)</b>	<b>(2)</b>

## Estado de São Paulo, 3º Trimestre de 2016 (Em 1.000 pessoas)

Sexo e Cor/raça	População total de 14 anos ou mais	Jovens de 14 a 29 anos	14 a 17 anos	18 a 24 anos	25 a 29 anos
Mulheres negras	88	(2)	(2)	(2)	(2)
Mulheres brancas	103	(2)	(2)	(2)	(2)
Homens negros	(2)	(2)	(2)	(2)	(2)
Homens brancos	85	(2)	(2)	(2)	(2)
<b>Total<sup>1</sup></b>	<b>350</b>	<b>149</b>	<b>(2)</b>	<b>(2)</b>	<b>(2)</b>

Fonte: IBGE. Pnad Contínua Trimestral

Nota: (1) O total inclui as pessoas com cor/raça ignorada e indígenas

(2) A amostra não comporta a desagregação para esta categoria (CV máximo de 15,0%)

Obs.: a) Pessoas negras = pretas e pardas; Pessoas brancas = brancas e amarelas

## Estimativa da população desalentada, segundo faixa etária, sexo e cor/raça

## Região Metropolitana de São Paulo, 3º Trimestre de 2024 (Em 1.000 pessoas)

Sexo e Cor/raça	População total de 14 anos ou mais	Jovens de 14 a 29 anos	14 a 17 anos	18 a 24 anos	25 a 29 anos
Mulheres negras	(2)	(2)	(2)	(2)	(2)
Mulheres brancas	(2)	(2)	(2)	(2)	(2)
Homens negros	(2)	(2)	(2)	(2)	(2)
Homens brancos	(2)	(2)	(2)	(2)	(2)
<b>Total<sup>1</sup></b>	<b>133</b>	<b>(2)</b>	<b>(2)</b>	<b>(2)</b>	<b>(2)</b>

## Região Metropolitana de São Paulo, 3º Trimestre de 2023 (Em 1.000 pessoas)

Sexo e Cor/raça	População total de 14 anos ou mais	Jovens de 14 a 29 anos	14 a 17 anos	18 a 24 anos	25 a 29 anos
Mulheres negras	(2)	(2)	(2)	(2)	(2)
Mulheres brancas	(2)	(2)	(2)	(2)	(2)
Homens negros	(2)	(2)	(2)	(2)	(2)
Homens brancos	(2)	(2)	(2)	(2)	(2)
<b>Total<sup>1</sup></b>	<b>139</b>	<b>(2)</b>	<b>(2)</b>	<b>(2)</b>	<b>(2)</b>

## Região Metropolitana de São Paulo, 3º Trimestre de 2021 (Em 1.000 pessoas)

Sexo e Cor/raça	População total de 14 anos ou mais	Jovens de 14 a 29 anos	14 a 17 anos	18 a 24 anos	25 a 29 anos
Mulheres negras	(2)	(2)	(2)	(2)	(2)
Mulheres brancas	(2)	(2)	(2)	(2)	(2)
Homens negros	(2)	(2)	(2)	(2)	(2)
Homens brancos	(2)	(2)	(2)	(2)	(2)
<b>Total<sup>1</sup></b>	<b>238</b>	<b>(2)</b>	<b>(2)</b>	<b>(2)</b>	<b>(2)</b>

## Região Metropolitana de São Paulo, 3º Trimestre de 2016 (Em 1.000 pessoas)

Sexo e Cor/raça	População total de 14 anos ou mais	Jovens de 14 a 29 anos	14 a 17 anos	18 a 24 anos	25 a 29 anos
Mulheres negras	(2)	(2)	(2)	(2)	(2)
Mulheres brancas	(2)	(2)	(2)	(2)	(2)
Homens negros	(2)	(2)	(2)	(2)	(2)
Homens brancos	(2)	(2)	(2)	(2)	(2)
<b>Total<sup>1</sup></b>	<b>146</b>	<b>(2)</b>	<b>(2)</b>	<b>(2)</b>	<b>(2)</b>

Fonte: IBGE. Pnad Contínua Trimestral

Nota: (1) O total inclui as pessoas com cor/raça ignorada e indígenas

(2) A amostra não comporta a desagregação para esta categoria (CV máximo de 15,0%)

Obs.: a) Pessoas negras = pretas e pardas; Pessoas brancas = brancas e amarelas

## Estimativa da população desalentada, segundo faixa etária, sexo e cor/raça

## Município de São Paulo, 3º Trimestre de 2024 (Em 1.000 pessoas)

Sexo e Cor/raça	População total de 14 anos ou mais	Jovens de 14 a 29 anos	14 a 17 anos	18 a 24 anos	25 a 29 anos
Mulheres negras	(2)	(2)	(2)	(2)	(2)
Mulheres brancas	(2)	(2)	(2)	(2)	(2)
Homens negros	(2)	(2)	(2)	(2)	(2)
Homens brancos	(2)	(2)	(2)	(2)	(2)
<b>Total<sup>1</sup></b>	<b>64</b>	<b>(2)</b>	<b>(2)</b>	<b>(2)</b>	<b>(2)</b>

## Município de São Paulo, 3º Trimestre de 2023 (Em 1.000 pessoas)

Sexo e Cor/raça	População total de 14 anos ou mais	Jovens de 14 a 29 anos	14 a 17 anos	18 a 24 anos	25 a 29 anos
Mulheres negras	(2)	(2)	(2)	(2)	(2)
Mulheres brancas	(2)	(2)	(2)	(2)	(2)
Homens negros	(2)	(2)	(2)	(2)	(2)
Homens brancos	(2)	(2)	(2)	(2)	(2)
<b>Total<sup>1</sup></b>	<b>88</b>	<b>(2)</b>	<b>(2)</b>	<b>(2)</b>	<b>(2)</b>

## Município de São Paulo, 3º Trimestre de 2021 (Em 1.000 pessoas)

Sexo e Cor/raça	População total de 14 anos ou mais	Jovens de 14 a 29 anos	14 a 17 anos	18 a 24 anos	25 a 29 anos
Mulheres negras	(2)	(2)	(2)	(2)	(2)
Mulheres brancas	(2)	(2)	(2)	(2)	(2)
Homens negros	(2)	(2)	(2)	(2)	(2)
Homens brancos	(2)	(2)	(2)	(2)	(2)
<b>Total<sup>1</sup></b>	<b>144</b>	<b>(2)</b>	<b>(2)</b>	<b>(2)</b>	<b>(2)</b>

## Município de São Paulo, 3º Trimestre de 2016 (Em 1.000 pessoas)

Sexo e Cor/raça	População total de 14 anos ou mais	Jovens de 14 a 29 anos	14 a 17 anos	18 a 24 anos	25 a 29 anos
Mulheres negras	(2)	(2)	(2)	(2)	(2)
Mulheres brancas	(2)	(2)	(2)	(2)	(2)
Homens negros	(2)	(2)	(2)	(2)	(2)
Homens brancos	(2)	(2)	(2)	(2)	(2)
<b>Total<sup>1</sup></b>	<b>(2)</b>	<b>(2)</b>	<b>(2)</b>	<b>(2)</b>	<b>(2)</b>

Fonte: IBGE. Pnad Contínua Trimestral

Nota: (1) O total inclui as pessoas com cor/raça ignorada e indígenas

(2) A amostra não comporta a desagregação para esta categoria (CV máximo de 15,0%)

Obs.: a) Pessoas negras = pretas e pardas; Pessoas brancas = brancas e amarelas

## Estimativa da distribuição da população jovem de 14 a 29 anos de idade por situação de trabalho e estudo, segundo faixa etária, sexo e cor/raça

### Brasil, 3º Trimestre de 2025 (Em %)

Posição na ocupação	População total de 14 anos ou mais	Jovens de 14 a 29 anos				
		Total(1)	Homens Brancos	Homens Negros	Mulheres Brancas	Mulheres Negras
Trabalha e estuda	6,0	12,6	14,1	10,7	16,3	11,2
Trabalha e não estuda	52,8	41,0	46,3	50,2	33,8	32,7
Procura trabalho e estuda	0,6	1,8	1,7	1,7	1,8	1,8
Procura trabalho e não estuda	2,9	4,3	3,3	4,3	3,6	5,4
Fora da força de trabalho e estuda	8,0	26,6	26,9	24,3	29,9	26,6
Fora da força de trabalho e não estuda	29,8	13,7	7,7	8,8	14,5	22,2
<b>Total<sup>1</sup></b>	<b>100,0</b>	<b>100,0</b>	<b>100,0</b>	<b>100,0</b>	<b>100,0</b>	<b>100,0</b>

### Estado de São Paulo, 3º Trimestre de 2025 (Em %)

Posição na ocupação	População total de 14 anos ou mais	Jovens de 14 a 29 anos				
		Total(1)	Homens Brancos	Homens Negros	Mulheres Brancas	Mulheres Negras
Trabalha e estuda	6,1	13,9	14,1	11,8	16,4	13,3
Trabalha e não estuda	56,9	45,7	48,7	55,6	37,1	40,9
Procura trabalho e estuda	0,6	1,9	1,7	(2)	2,1	2,1
Procura trabalho e não estuda	2,9	4,1	2,7	4,6	3,9	5,7
Fora da força de trabalho e estuda	6,6	24,1	25,3	19,7	28,7	22,5
Fora da força de trabalho e não estuda	27,0	10,3	7,6	6,7	11,8	15,5
<b>Total<sup>1</sup></b>	<b>100,0</b>	<b>100,0</b>	<b>100,0</b>	<b>100,0</b>	<b>100,0</b>	<b>100,0</b>

### Região Metropolitana de São Paulo, 3º Trimestre de 2025 (Em %)

Posição na ocupação	População total de 14 anos ou mais	Jovens de 14 a 29 anos				
		Total(1)	Homens Brancos	Homens Negros	Mulheres Brancas	Mulheres Negras
Trabalha e estuda	6,6	14,8	14,1	13,3	17,3	14,9
Trabalha e não estuda	56,6	44,2	48,1	53,2	34,8	39,1
Procura trabalho e estuda	0,7	2,1	(2)	(2)	(2)	(2)
Procura trabalho e não estuda	3,3	4,2	(2)	4,6	(2)	5,6
Fora da força de trabalho e estuda	6,8	24,0	25,0	19,8	30,2	22,2
Fora da força de trabalho e não estuda	26,0	10,6	7,6	7,5	11,4	15,8
<b>Total<sup>1</sup></b>	<b>100,0</b>	<b>100,0</b>	<b>100,0</b>	<b>100,0</b>	<b>100,0</b>	<b>100,0</b>

### Município de São Paulo, 3º Trimestre de 2025 (Em %)

Posição na ocupação	População total de 14 anos ou mais	Jovens de 14 a 29 anos				
		Total(1)	Homens Brancos	Homens Negros	Mulheres Brancas	Mulheres Negras
Trabalha e estuda	6,6	15,1	13,3	14,3	16,8	16,0
Trabalha e não estuda	56,7	43,3	47,0	53,5	33,5	38,7
Procura trabalho e estuda	0,6	2,0	(2)	(2)	(2)	(2)
Procura trabalho e não estuda	2,9	4,1	(2)	(2)	(2)	(2)
Fora da força de trabalho e estuda	6,8	24,6	28,0	18,4	30,9	21,8
Fora da força de trabalho e não estuda	26,4	11,0	8,2	7,6	12,1	15,8
<b>Total<sup>1</sup></b>	<b>100,0</b>	<b>100,0</b>	<b>100,0</b>	<b>100,0</b>	<b>100,0</b>	<b>100,0</b>

Fonte: IBGE. Pnad Contínua Trimestral

Nota: (1) O total inclui as pessoas com cor/raça ignorada e indígenas

(2) A amostra não comporta a desagregação para esta categoria (CV máximo de 15,0%)

Obs.: a) Pessoas negras = pretas e pardas; Pessoas brancas = brancas e amarelas

## Estimativa da distribuição da população jovem de 14 a 29 anos de idade por situação de trabalho e estudo, segundo faixa etária, sexo e cor/raça

### Brasil, 3º Trimestre de 2024 (Em %)

Posição na ocupação	População total de 14 anos ou mais	Jovens de 14 a 29 anos				
		Total(1)	Homens Brancos	Homens Negros	Mulheres Brancas	Mulheres Negras
Trabalha e estuda	6,0	12,8	14,9	11,2	16,1	11,0
Trabalha e não estuda	52,4	40,6	46,8	48,8	34,6	32,1
Procura trabalho e estuda	0,7	2,2	2,3	2,1	2,2	2,5
Procura trabalho e não estuda	3,2	4,7	3,7	4,9	3,9	5,7
Fora da força de trabalho e estuda	7,9	26,0	25,5	24,1	28,8	26,6
Fora da força de trabalho e não estuda	29,7	13,6	6,9	9,0	14,4	22,2
<b>Total<sup>1</sup></b>	<b>100,0</b>	<b>100,0</b>	<b>100,0</b>	<b>100,0</b>	<b>100,0</b>	<b>100,0</b>

### Brasil, 3º Trimestre de 2023 (Em %)

Posição na ocupação	População total de 14 anos ou mais	Jovens de 14 a 29 anos				
		Total(1)	Homens Brancos	Homens Negros	Mulheres Brancas	Mulheres Negras
Trabalha e estuda	5,9	12,5	14,9	10,6	15,6	10,8
Trabalha e não estuda	51,1	39,2	44,9	46,9	34,4	30,7
Procura trabalho e estuda	0,9	2,6	2,6	2,5	2,4	2,9
Procura trabalho e não estuda	3,9	5,5	4,3	6,0	4,8	6,3
Fora da força de trabalho e estuda	8,1	26,0	25,8	24,6	27,6	26,5
Fora da força de trabalho e não estuda	30,2	14,2	7,5	9,5	15,1	22,8
<b>Total<sup>1</sup></b>	<b>100,0</b>	<b>100,0</b>	<b>100,0</b>	<b>100,0</b>	<b>100,0</b>	<b>100,0</b>

### Brasil, 3º Trimestre de 2021 (Em %)

Posição na ocupação	População total de 14 anos ou mais	Jovens de 14 a 29 anos				
		Total(1)	Homens Brancos	Homens Negros	Mulheres Brancas	Mulheres Negras
Trabalha e estuda	5,5	11,3	13,5	10,9	13,4	9,0
Trabalha e não estuda	48,5	36,2	43,2	43,4	30,4	27,9
Procura trabalho e estuda	1,5	4,4	4,2	4,6	4,3	4,6
Procura trabalho e não estuda	6,3	9,0	7,2	8,6	8,4	10,9
Fora da força de trabalho e estuda	8,3	25,9	25,0	24,0	28,8	26,5
Fora da força de trabalho e não estuda	29,9	13,2	7,0	8,5	14,7	21,2
<b>Total<sup>1</sup></b>	<b>100,0</b>	<b>100,0</b>	<b>100,0</b>	<b>100,0</b>	<b>100,0</b>	<b>100,0</b>

### Brasil, 3º Trimestre de 2016 (Em %)

Posição na ocupação	População total de 14 anos ou mais	Jovens de 14 a 29 anos				
		Total(1)	Homens Brancos	Homens Negros	Mulheres Brancas	Mulheres Negras
Trabalha e estuda	5,0	10,4	13,1	9,8	12,0	7,9
Trabalha e não estuda	50,0	36,5	44,1	43,1	33,1	27,1
Procura trabalho e estuda	1,5	4,0	3,8	4,0	4,1	4,1
Procura trabalho e não estuda	5,9	8,7	7,5	9,5	7,4	9,8
Fora da força de trabalho e estuda	8,9	25,7	24,9	24,8	26,7	26,5
Fora da força de trabalho e não estuda	28,7	14,6	6,6	8,8	16,7	24,6
<b>Total<sup>1</sup></b>	<b>100,0</b>	<b>100,0</b>	<b>100,0</b>	<b>100,0</b>	<b>100,0</b>	<b>100,0</b>

Fonte: IBGE. Pnad Contínua Trimestral

Nota: (1) O total inclui as pessoas com cor/raça ignorada e indígenas

(2) A amostra não comporta a desagregação para esta categoria (CV máximo de 15,0%)

Obs.: a) Pessoas negras = pretas e pardas; Pessoas brancas = brancas e amarelas

## Estimativa da distribuição da população jovem de 14 a 29 anos de idade por situação de trabalho e estudo, segundo faixa etária, sexo e cor/raça

### Estado de São Paulo, 3º Trimestre de 2024 (Em %)

Posição na ocupação	População total de 14 anos ou mais	Jovens de 14 a 29 anos				
		Total(1)	Homens Brancos	Homens Negros	Mulheres Brancas	Mulheres Negras
Trabalha e estuda	6,0	14,2	14,7	13,3	16,6	11,9
Trabalha e não estuda	56,6	45,7	49,4	53,3	39,2	40,3
Procura trabalho e estuda	0,7	2,5	2,6	2,3	2,2	2,9
Procura trabalho e não estuda	3,3	5,0	3,7	5,5	4,7	6,3
Fora da força de trabalho e estuda	6,4	22,8	23,9	18,3	26,7	22,3
Fora da força de trabalho e não estuda	27,0	9,7	5,7	7,3	10,7	16,3
<b>Total<sup>1</sup></b>	<b>100,0</b>	<b>100,0</b>	<b>100,0</b>	<b>100,0</b>	<b>100,0</b>	<b>100,0</b>

### Estado de São Paulo, 3º Trimestre de 2023 (Em %)

Posição na ocupação	População total de 14 anos ou mais	Jovens de 14 a 29 anos				
		Total(1)	Homens Brancos	Homens Negros	Mulheres Brancas	Mulheres Negras
Trabalha e estuda	6,3	14,3	15,8	11,6	15,8	13,3
Trabalha e não estuda	55,5	44,7	46,7	52,1	40,1	40,2
Procura trabalho e estuda	1,0	3,2	3,4	(2)	2,4	4,0
Procura trabalho e não estuda	3,8	5,4	4,0	5,2	5,4	7,3
Fora da força de trabalho e estuda	6,5	22,6	23,9	20,8	24,2	20,8
Fora da força de trabalho e não estuda	26,9	9,8	6,2	7,2	12,1	14,4
<b>Total<sup>1</sup></b>	<b>100,0</b>	<b>100,0</b>	<b>100,0</b>	<b>100,0</b>	<b>100,0</b>	<b>100,0</b>

### Estado de São Paulo, 3º Trimestre de 2021 (Em %)

Posição na ocupação	População total de 14 anos ou mais	Jovens de 14 a 29 anos				
		Total(1)	Homens Brancos	Homens Negros	Mulheres Brancas	Mulheres Negras
Trabalha e estuda	5,6	11,8	13,3	9,0	13,5	10,4
Trabalha e não estuda	51,9	40,9	45,2	49,3	33,0	37,5
Procura trabalho e estuda	1,7	5,4	5,1	(2)	4,8	5,7
Procura trabalho e não estuda	7,2	10,6	9,0	9,9	9,9	14,2
Fora da força de trabalho e estuda	6,7	22,4	22,2	19,5	28,4	18,1
Fora da força de trabalho e não estuda	26,9	8,7	5,3	5,8	10,4	14,1
<b>Total<sup>1</sup></b>	<b>100,0</b>	<b>100,0</b>	<b>100,0</b>	<b>100,0</b>	<b>100,0</b>	<b>100,0</b>

### Estado de São Paulo, 3º Trimestre de 2016 (Em %)

Posição na ocupação	População total de 14 anos ou mais	Jovens de 14 a 29 anos				
		Total(1)	Homens Brancos	Homens Negros	Mulheres Brancas	Mulheres Negras
Trabalha e estuda	4,8	10,8	13,0	8,6	12,0	7,7
Trabalha e não estuda	53,6	39,9	43,3	46,0	36,4	33,2
Procura trabalho e estuda	1,8	5,3	4,7	5,5	5,6	5,8
Procura trabalho e não estuda	6,8	10,6	9,6	10,7	8,7	15,4
Fora da força de trabalho e estuda	7,5	23,5	24,3	23,2	24,2	21,2
Fora da força de trabalho e não estuda	25,5	9,9	5,3	5,9	13,1	16,8
<b>Total<sup>1</sup></b>	<b>100,0</b>	<b>100,0</b>	<b>100,0</b>	<b>100,0</b>	<b>100,0</b>	<b>100,0</b>

Fonte: IBGE. Pnad Contínua Trimestral

Nota: (1) O total inclui as pessoas com cor/raça ignorada e indígenas

(2) A amostra não comporta a desagregação para esta categoria (CV máximo de 15,0%)

Obs.: a) Pessoas negras = pretas e pardas; Pessoas brancas = brancas e amarelas

## Estimativa da distribuição da população jovem de 14 a 29 anos de idade por situação de trabalho e estudo, segundo faixa etária, sexo e cor/raça

### Região Metropolitana de São Paulo, 3º Trimestre de 2024 (Em %)

Posição na ocupação	População total de 14 anos ou mais	Jovens de 14 a 29 anos				
		Total(1)	Homens Brancos	Homens Negros	Mulheres Brancas	Mulheres Negras
Trabalha e estuda	6,6	15,5	16,4	15,1	17,0	12,9
Trabalha e não estuda	56,2	42,9	44,7	49,5	38,7	37,9
Procura trabalho e estuda	0,9	3,0	(2)	(2)	(2)	(2)
Procura trabalho e não estuda	3,6	4,8	4,7	5,1	(2)	6,3
Fora da força de trabalho e estuda	6,9	24,4	26,0	19,4	27,2	25,5
Fora da força de trabalho e não estuda	25,8	9,4	4,3	8,3	11,5	14,0
<b>Total<sup>1</sup></b>	<b>100,0</b>	<b>100,0</b>	<b>100,0</b>	<b>100,0</b>	<b>100,0</b>	<b>100,0</b>

### Região Metropolitana de São Paulo, 3º Trimestre de 2023 (Em %)

Posição na ocupação	População total de 14 anos ou mais	Jovens de 14 a 29 anos				
		Total(1)	Homens Brancos	Homens Negros	Mulheres Brancas	Mulheres Negras
Trabalha e estuda	6,9	14,8	15,5	11,6	18,3	13,4
Trabalha e não estuda	55,6	43,5	45,7	50,0	39,1	38,8
Procura trabalho e estuda	1,2	4,0	(2)	(2)	(2)	5,1
Procura trabalho e não estuda	4,4	6,4	5,1	5,9	6,0	9,0
Fora da força de trabalho e estuda	6,5	21,8	22,1	21,4	23,3	20,2
Fora da força de trabalho e não estuda	25,4	9,5	6,4	7,8	10,8	13,5
<b>Total<sup>1</sup></b>	<b>100,0</b>	<b>100,0</b>	<b>100,0</b>	<b>100,0</b>	<b>100,0</b>	<b>100,0</b>

### Região Metropolitana de São Paulo, 3º Trimestre de 2021 (Em %)

Posição na ocupação	População total de 14 anos ou mais	Jovens de 14 a 29 anos				
		Total(1)	Homens Brancos	Homens Negros	Mulheres Brancas	Mulheres Negras
Trabalha e estuda	6,5	12,5	13,2	9,6	14,4	11,9
Trabalha e não estuda	51,3	39,9	43,3	46,5	34,4	36,5
Procura trabalho e estuda	2,1	6,6	(2)	(2)	(2)	6,5
Procura trabalho e não estuda	8,2	11,3	10,4	10,3	8,3	16,0
Fora da força de trabalho e estuda	6,7	21,7	21,7	18,4	29,5	16,4
Fora da força de trabalho e não estuda	25,2	7,9	6,0	6,0	7,5	(2)
<b>Total<sup>1</sup></b>	<b>100,0</b>	<b>100,0</b>	<b>100,0</b>	<b>100,0</b>	<b>100,0</b>	<b>100,0</b>

### Região Metropolitana de São Paulo, 3º Trimestre de 2016 (Em %)

Posição na ocupação	População total de 14 anos ou mais	Jovens de 14 a 29 anos				
		Total(1)	Homens Brancos	Homens Negros	Mulheres Brancas	Mulheres Negras
Trabalha e estuda	5,3	11,6	12,7	9,5	14,2	8,4
Trabalha e não estuda	53,5	38,3	39,7	44,5	35,1	33,8
Procura trabalho e estuda	2,1	5,9	5,0	6,1	6,3	6,6
Procura trabalho e não estuda	7,5	11,4	10,1	11,1	9,7	16,3
Fora da força de trabalho e estuda	7,8	23,9	27,5	23,0	23,3	20,0
Fora da força de trabalho e não estuda	23,8	8,9	5,0	5,8	11,3	14,9
<b>Total<sup>1</sup></b>	<b>100,0</b>	<b>100,0</b>	<b>100,0</b>	<b>100,0</b>	<b>100,0</b>	<b>100,0</b>

Fonte: IBGE. Pnad Contínua Trimestral

Nota: (1) O total inclui as pessoas com cor/raça ignorada e indígenas

(2) A amostra não comporta a desagregação para esta categoria (CV máximo de 15,0%)

Obs.: a) Pessoas negras = pretas e pardas; Pessoas brancas = brancas e amarelas

## Estimativa da distribuição da população jovem de 14 a 29 anos de idade por situação de trabalho e estudo, segundo faixa etária, sexo e cor/raça

### Município de São Paulo, 3º Trimestre de 2024 (Em %)

Posição na ocupação	População total de 14 anos ou mais	Jovens de 14 a 29 anos				
		Total(1)	Homens Brancos	Homens Negros	Mulheres Brancas	Mulheres Negras
Trabalha e estuda	7,6	17,7	18,4	16,9	20,4	14,0
Trabalha e não estuda	56,9	41,7	43,4	47,1	37,6	38,9
Procura trabalho e estuda	0,9	2,8	(2)	(2)	(2)	(2)
Procura trabalho e não estuda	3,1	4,0	(2)	(2)	(2)	(2)
Fora da força de trabalho e estuda	6,9	24,5	27,6	18,7	25,8	26,4
Fora da força de trabalho e não estuda	24,7	9,2	(2)	(2)	11,0	13,5
<b>Total<sup>1</sup></b>	<b>100,0</b>	<b>100,0</b>	<b>100,0</b>	<b>100,0</b>	<b>100,0</b>	<b>100,0</b>

### Município de São Paulo, 3º Trimestre de 2023 (Em %)

Posição na ocupação	População total de 14 anos ou mais	Jovens de 14 a 29 anos				
		Total(1)	Homens Brancos	Homens Negros	Mulheres Brancas	Mulheres Negras
Trabalha e estuda	7,8	16,7	18,5	13,1	19,6	15,0
Trabalha e não estuda	55,5	42,2	40,9	51,1	39,2	38,0
Procura trabalho e estuda	1,1	3,7	(2)	(2)	(2)	(2)
Procura trabalho e não estuda	4,1	5,9	(2)	(2)	(2)	(2)
Fora da força de trabalho e estuda	6,5	22,1	22,2	19,7	24,3	22,1
Fora da força de trabalho e não estuda	24,9	9,4	(2)	(2)	8,7	14,0
<b>Total<sup>1</sup></b>	<b>100,0</b>	<b>100,0</b>	<b>100,0</b>	<b>100,0</b>	<b>100,0</b>	<b>100,0</b>

### Município de São Paulo, 3º Trimestre de 2021 (Em %)

Posição na ocupação	População total de 14 anos ou mais	Jovens de 14 a 29 anos				
		Total(1)	Homens Brancos	Homens Negros	Mulheres Brancas	Mulheres Negras
Trabalha e estuda	7,4	13,5	(2)	(2)	12,7	13,6
Trabalha e não estuda	50,9	38,7	41,4	42,9	36,6	33,8
Procura trabalho e estuda	2,0	6,2	(2)	(2)	(2)	(2)
Procura trabalho e não estuda	7,3	10,9	11,2	(2)	(2)	15,8
Fora da força de trabalho e estuda	6,9	22,9	21,5	20,4	30,9	17,1
Fora da força de trabalho e não estuda	25,6	7,9	(2)	(2)	(2)	(2)
<b>Total<sup>1</sup></b>	<b>100,0</b>	<b>100,0</b>	<b>100,0</b>	<b>100,0</b>	<b>100,0</b>	<b>100,0</b>

### Município de São Paulo, 3º Trimestre de 2016 (Em %)

Posição na ocupação	População total de 14 anos ou mais	Jovens de 14 a 29 anos				
		Total(1)	Homens Brancos	Homens Negros	Mulheres Brancas	Mulheres Negras
Trabalha e estuda	5,6	12,4	13,0	(2)	15,2	10,3
Trabalha e não estuda	54,3	39,4	40,6	48,4	34,0	36,6
Procura trabalho e estuda	2,1	5,9	(2)	(2)	(2)	(2)
Procura trabalho e não estuda	6,6	9,8	9,3	10,5	7,4	14,3
Fora da força de trabalho e estuda	7,5	23,3	26,1	19,6	25,6	18,6
Fora da força de trabalho e não estuda	23,8	9,1	(2)	(2)	11,2	14,0
<b>Total<sup>1</sup></b>	<b>100,0</b>	<b>100,0</b>	<b>100,0</b>	<b>100,0</b>	<b>100,0</b>	<b>100,0</b>

Fonte: IBGE. Pnad Contínua Trimestral

Nota: (1) O total inclui as pessoas com cor/raça ignorada e indígenas

(2) A amostra não comporta a desagregação para esta categoria (CV máximo de 15,0%)

Obs.: a) Pessoas negras = pretas e pardas; Pessoas brancas = brancas e amarelas

## Estimativa da distribuição da população jovem de 14 a 29 anos de idade por situação de trabalho e estudo, segundo faixa etária, sexo e cor/raça

Brasil, 3º Trimestre de 2025 (Em %)

Posição na ocupação	População jovem de 14 a 29 anos	Jovens de 14 a 17 anos				
		Total(1)	Homens Brancos	Homens Negros	Mulheres Brancas	Mulheres Negras
Trabalha e estuda	12,6	9,9	10,2	11,7	9,0	8,2
Trabalha e não estuda	41,0	1,7	1,8	3,2	(2)	(2)
Procura trabalho e estuda	1,8	2,7	2,5	3,0	2,6	2,5
Procura trabalho e não estuda	4,3	0,4	(2)	(2)	(2)	(2)
Fora da força de trabalho e estuda	26,6	82,3	83,0	78,7	84,7	84,2
Fora da força de trabalho e não estuda	13,7	3,0	2,4	2,9	2,5	3,8
<b>Total<sup>1</sup></b>	<b>100,0</b>	<b>100,0</b>	<b>100,0</b>	<b>100,0</b>	<b>100,0</b>	<b>100,0</b>

Estado de São Paulo, 3º Trimestre de 2025 (Em %)

Posição na ocupação	População jovem de 14 a 29 anos	Jovens de 14 a 17 anos				
		Total(1)	Homens Brancos	Homens Negros	Mulheres Brancas	Mulheres Negras
Trabalha e estuda	13,9	10,1	(2)	(2)	(2)	(2)
Trabalha e não estuda	45,7	(2)	(2)	(2)	(2)	(2)
Procura trabalho e estuda	1,9	(2)	(2)	(2)	(2)	(2)
Procura trabalho e não estuda	4,1	(2)	(2)	(2)	(2)	(2)
Fora da força de trabalho e estuda	24,1	82,5	86,4	77,4	84,3	80,9
Fora da força de trabalho e não estuda	10,3	(2)	(2)	(2)	(2)	(2)
<b>Total<sup>1</sup></b>	<b>100,0</b>	<b>100,0</b>	<b>100,0</b>	<b>100,0</b>	<b>100,0</b>	<b>100,0</b>

Região Metropolitana de São Paulo, 3º Trimestre de 2025 (Em %)

Posição na ocupação	População jovem de 14 a 29 anos	Jovens de 14 a 17 anos				
		Total(1)	Homens Brancos	Homens Negros	Mulheres Brancas	Mulheres Negras
Trabalha e estuda	14,8	9,3	(2)	(2)	(2)	(2)
Trabalha e não estuda	44,2	(2)	(2)	(2)	(2)	(2)
Procura trabalho e estuda	2,1	(2)	(2)	(2)	(2)	(2)
Procura trabalho e não estuda	4,2	(2)	(2)	(2)	(2)	(2)
Fora da força de trabalho e estuda	24,0	83,9	(2)	(2)	(2)	(2)
Fora da força de trabalho e não estuda	10,6	(2)	(2)	(2)	(2)	(2)
<b>Total<sup>1</sup></b>	<b>100,0</b>	<b>100,0</b>	<b>100,0</b>	<b>100,0</b>	<b>100,0</b>	<b>100,0</b>

Município de São Paulo, 3º Trimestre de 2025 (Em %)

Posição na ocupação	População jovem de 14 a 29 anos	Jovens de 14 a 17 anos				
		Total(1)	Homens Brancos	Homens Negros	Mulheres Brancas	Mulheres Negras
Trabalha e estuda	15,1	(2)	(2)	(2)	(2)	(2)
Trabalha e não estuda	43,3	(2)	(2)	(2)	(2)	(2)
Procura trabalho e estuda	2,0	(2)	(2)	(2)	(2)	(2)
Procura trabalho e não estuda	4,1	(2)	(2)	(2)	(2)	(2)
Fora da força de trabalho e estuda	24,6	86,3	(2)	(2)	(2)	(2)
Fora da força de trabalho e não estuda	11,0	(2)	(2)	(2)	(2)	(2)
<b>Total<sup>1</sup></b>	<b>100,0</b>	<b>100,0</b>	<b>100,0</b>	<b>100,0</b>	<b>100,0</b>	<b>100,0</b>

Fonte: IBGE. Pnad Contínua Trimestral

Nota: (1) O total inclui as pessoas com cor/raça ignorada e indígenas

(2) A amostra não comporta a desagregação para esta categoria (CV máximo de 15,0%)

Obs.: a) Pessoas negras = pretas e pardas; Pessoas brancas = brancas e amarelas

## Estimativa da distribuição da população jovem de 14 a 29 anos de idade por situação de trabalho e estudo, segundo faixa etária, sexo e cor/raça

### Brasil, 3º Trimestre de 2024 (Em %)

Posição na ocupação	População jovem de 14 a 29 anos	Jovens de 14 a 17 anos				
		Total(1)	Homens Brancos	Homens Negros	Mulheres Brancas	Mulheres Negras
Trabalha e estuda	12,8	10,8	12,6	12,9	10,3	7,7
Trabalha e não estuda	40,6	1,5	1,8	2,3	(2)	(2)
Procura trabalho e estuda	2,2	3,7	3,7	3,5	3,2	4,4
Procura trabalho e não estuda	4,7	0,4	(2)	(2)	(2)	(2)
Fora da força de trabalho e estuda	26,0	80,7	79,4	78,2	83,0	83,0
Fora da força de trabalho e não estuda	13,6	2,8	2,0	2,7	2,5	3,7
<b>Total<sup>1</sup></b>	<b>100,0</b>	<b>100,0</b>	<b>100,0</b>	<b>100,0</b>	<b>100,0</b>	<b>100,0</b>

### Brasil, 3º Trimestre de 2023 (Em %)

Posição na ocupação	População jovem de 14 a 29 anos	Jovens de 14 a 17 anos				
		Total(1)	Homens Brancos	Homens Negros	Mulheres Brancas	Mulheres Negras
Trabalha e estuda	12,5	9,5	11,4	10,8	9,8	6,6
Trabalha e não estuda	39,2	1,6	1,6	2,6	(2)	(2)
Procura trabalho e estuda	2,6	4,3	3,9	4,5	3,3	5,1
Procura trabalho e não estuda	5,5	0,4	(2)	(2)	(2)	(2)
Fora da força de trabalho e estuda	26,0	80,8	80,2	78,4	83,0	82,2
Fora da força de trabalho e não estuda	14,2	3,4	2,5	3,1	2,8	4,7
<b>Total<sup>1</sup></b>	<b>100,0</b>	<b>100,0</b>	<b>100,0</b>	<b>100,0</b>	<b>100,0</b>	<b>100,0</b>

### Brasil, 3º Trimestre de 2021 (Em %)

Posição na ocupação	População jovem de 14 a 29 anos	Jovens de 14 a 17 anos				
		Total(1)	Homens Brancos	Homens Negros	Mulheres Brancas	Mulheres Negras
Trabalha e estuda	11,3	9,5	11,1	12,7	7,4	6,3
Trabalha e não estuda	36,2	1,2	1,5	1,7	(2)	(2)
Procura trabalho e estuda	4,4	6,5	6,4	7,5	5,6	6,1
Procura trabalho e não estuda	9,0	0,6	(2)	(2)	(2)	(2)
Fora da força de trabalho e estuda	25,9	79,2	77,9	74,9	82,5	82,7
Fora da força de trabalho e não estuda	13,2	3,0	2,6	2,6	3,1	3,5
<b>Total<sup>1</sup></b>	<b>100,0</b>	<b>100,0</b>	<b>100,0</b>	<b>100,0</b>	<b>100,0</b>	<b>100,0</b>

### Brasil, 3º Trimestre de 2016 (Em %)

Posição na ocupação	População jovem de 14 a 29 anos	Jovens de 14 a 17 anos				
		Total(1)	Homens Brancos	Homens Negros	Mulheres Brancas	Mulheres Negras
Trabalha e estuda	10,4	8,9	11,1	11,3	7,3	6,1
Trabalha e não estuda	36,5	2,4	3,1	3,5	1,6	1,4
Procura trabalho e estuda	4,0	6,2	5,5	6,6	6,1	6,3
Procura trabalho e não estuda	8,7	1,3	1,1	1,4	(2)	1,5
Fora da força de trabalho e estuda	25,7	75,4	75,5	72,2	78,7	76,7
Fora da força de trabalho e não estuda	14,6	5,8	3,6	5,1	5,4	8,1
<b>Total<sup>1</sup></b>	<b>100,0</b>	<b>100,0</b>	<b>100,0</b>	<b>100,0</b>	<b>100,0</b>	<b>100,0</b>

Fonte: IBGE. Pnad Contínua Trimestral

Nota: (1) O total inclui as pessoas com cor/raça ignorada e indígenas

(2) A amostra não comporta a desagregação para esta categoria (CV máximo de 15,0%)

Obs.: a) Pessoas negras = pretas e pardas; Pessoas brancas = brancas e amarelas

## Estimativa da distribuição da população jovem de 14 a 29 anos de idade por situação de trabalho e estudo, segundo faixa etária, sexo e cor/raça

### Estado de São Paulo, 3º Trimestre de 2024 (Em %)

Posição na ocupação	População jovem de 14 a 29 anos	Jovens de 14 a 17 anos				
		Total(1)	Homens Brancos	Homens Negros	Mulheres Brancas	Mulheres Negras
Trabalha e estuda	14,2	12,4	(2)	(2)	(2)	(2)
Trabalha e não estuda	45,7	(2)	(2)	(2)	(2)	(2)
Procura trabalho e estuda	2,5	5,2	(2)	(2)	(2)	(2)
Procura trabalho e não estuda	5,0	(2)	(2)	(2)	(2)	(2)
Fora da força de trabalho e estuda	22,8	78,3	80,2	70,6	83,2	79,2
Fora da força de trabalho e não estuda	9,7	(2)	(2)	(2)	(2)	(2)
<b>Total<sup>1</sup></b>	<b>100,0</b>	<b>100,0</b>	<b>100,0</b>	<b>100,0</b>	<b>100,0</b>	<b>100,0</b>

### Estado de São Paulo, 3º Trimestre de 2023 (Em %)

Posição na ocupação	População jovem de 14 a 29 anos	Jovens de 14 a 17 anos				
		Total(1)	Homens Brancos	Homens Negros	Mulheres Brancas	Mulheres Negras
Trabalha e estuda	14,3	10,1	(2)	(2)	(2)	(2)
Trabalha e não estuda	44,7	(2)	(2)	(2)	(2)	(2)
Procura trabalho e estuda	3,2	6,8	(2)	(2)	(2)	(2)
Procura trabalho e não estuda	5,4	(2)	(2)	(2)	(2)	(2)
Fora da força de trabalho e estuda	22,6	79,5	81,1	79,3	81,3	75,2
Fora da força de trabalho e não estuda	9,8	(2)	(2)	(2)	(2)	(2)
<b>Total<sup>1</sup></b>	<b>100,0</b>	<b>100,0</b>	<b>100,0</b>	<b>100,0</b>	<b>100,0</b>	<b>100,0</b>

### Estado de São Paulo, 3º Trimestre de 2021 (Em %)

Posição na ocupação	População jovem de 14 a 29 anos	Jovens de 14 a 17 anos				
		Total(1)	Homens Brancos	Homens Negros	Mulheres Brancas	Mulheres Negras
Trabalha e estuda	11,8	7,8	(2)	(2)	(2)	(2)
Trabalha e não estuda	40,9	(2)	(2)	(2)	(2)	(2)
Procura trabalho e estuda	5,4	10,1	(2)	(2)	(2)	(2)
Procura trabalho e não estuda	10,6	(2)	(2)	(2)	(2)	(2)
Fora da força de trabalho e estuda	22,4	79,0	78,9	73,1	83,7	79,1
Fora da força de trabalho e não estuda	8,7	(2)	(2)	(2)	(2)	(2)
<b>Total<sup>1</sup></b>	<b>100,0</b>	<b>100,0</b>	<b>100,0</b>	<b>100,0</b>	<b>100,0</b>	<b>100,0</b>

### Estado de São Paulo, 3º Trimestre de 2016 (Em %)

Posição na ocupação	População jovem de 14 a 29 anos	Jovens de 14 a 17 anos				
		Total(1)	Homens Brancos	Homens Negros	Mulheres Brancas	Mulheres Negras
Trabalha e estuda	10,8	7,9	8,6	10,3	(2)	(2)
Trabalha e não estuda	39,9	(2)	(2)	(2)	(2)	(2)
Procura trabalho e estuda	5,3	8,7	7,1	(2)	(2)	(2)
Procura trabalho e não estuda	10,6	(2)	(2)	(2)	(2)	(2)
Fora da força de trabalho e estuda	23,5	75,8	79,0	71,0	78,2	73,0
Fora da força de trabalho e não estuda	9,9	4,3	(2)	(2)	(2)	(2)
<b>Total<sup>1</sup></b>	<b>100,0</b>	<b>100,0</b>	<b>100,0</b>	<b>100,0</b>	<b>100,0</b>	<b>100,0</b>

Fonte: IBGE. Pnad Contínua Trimestral

Nota: (1) O total inclui as pessoas com cor/raça ignorada e indígenas

(2) A amostra não comporta a desagregação para esta categoria (CV máximo de 15,0%)

Obs.: a) Pessoas negras = pretas e pardas; Pessoas brancas = brancas e amarelas

## Estimativa da distribuição da população jovem de 14 a 17 anos de idade por situação de trabalho e estudo, segundo faixa etária, sexo e cor/raça

### Região Metropolitana de São Paulo, 3º Trimestre de 2024 (Em %)

Posição na ocupação	População jovem de 14 a 29 anos	Jovens de 14 a 17 anos				
		Total(1)	Homens Brancos	Homens Negros	Mulheres Brancas	Mulheres Negras
Trabalha e estuda	15,5	11,2	(2)	(2)	(2)	(2)
Trabalha e não estuda	42,9	(2)	(2)	(2)	(2)	(2)
Procura trabalho e estuda	3,0	(2)	(2)	(2)	(2)	(2)
Procura trabalho e não estuda	4,8	(2)	(2)	(2)	(2)	(2)
Fora da força de trabalho e estuda	24,4	79,0	(2)	(2)	(2)	(2)
Fora da força de trabalho e não estuda	9,4	(2)	(2)	(2)	(2)	(2)
<b>Total<sup>1</sup></b>	<b>100,0</b>	<b>100,0</b>	<b>100,0</b>	<b>100,0</b>	<b>100,0</b>	<b>100,0</b>

### Região Metropolitana de São Paulo, 3º Trimestre de 2023 (Em %)

Posição na ocupação	População jovem de 14 a 29 anos	Jovens de 14 a 17 anos				
		Total(1)	Homens Brancos	Homens Negros	Mulheres Brancas	Mulheres Negras
Trabalha e estuda	14,8	(2)	(2)	(2)	(2)	(2)
Trabalha e não estuda	43,5	(2)	(2)	(2)	(2)	(2)
Procura trabalho e estuda	4,0	8,7	(2)	(2)	(2)	(2)
Procura trabalho e não estuda	6,4	(2)	(2)	(2)	(2)	(2)
Fora da força de trabalho e estuda	21,8	79,4	(2)	(2)	(2)	(2)
Fora da força de trabalho e não estuda	9,5	(2)	(2)	(2)	(2)	(2)
<b>Total<sup>1</sup></b>	<b>100,0</b>	<b>100,0</b>	<b>100,0</b>	<b>100,0</b>	<b>100,0</b>	<b>100,0</b>

### Região Metropolitana de São Paulo, 3º Trimestre de 2021 (Em %)

Posição na ocupação	População jovem de 14 a 29 anos	Jovens de 14 a 17 anos				
		Total(1)	Homens Brancos	Homens Negros	Mulheres Brancas	Mulheres Negras
Trabalha e estuda	12,5	(2)	(2)	(2)	(2)	(2)
Trabalha e não estuda	39,9	(2)	(2)	(2)	(2)	(2)
Procura trabalho e estuda	6,6	12,8	(2)	(2)	(2)	(2)
Procura trabalho e não estuda	11,3	(2)	(2)	(2)	(2)	(2)
Fora da força de trabalho e estuda	21,7	78,4	(2)	(2)	(2)	(2)
Fora da força de trabalho e não estuda	7,9	(2)	(2)	(2)	(2)	(2)
<b>Total<sup>1</sup></b>	<b>100,0</b>	<b>100,0</b>	<b>100,0</b>	<b>100,0</b>	<b>100,0</b>	<b>100,0</b>

### Região Metropolitana de São Paulo, 3º Trimestre de 2016 (Em %)

Posição na ocupação	População jovem de 14 a 29 anos	Jovens de 14 a 17 anos				
		Total(1)	Homens Brancos	Homens Negros	Mulheres Brancas	Mulheres Negras
Trabalha e estuda	11,6	7,7	(2)	(2)	(2)	(2)
Trabalha e não estuda	38,3	1,4	(2)	(2)	(2)	(2)
Procura trabalho e estuda	5,9	8,1	(2)	(2)	(2)	(2)
Procura trabalho e não estuda	11,4	1,1	(2)	(2)	(2)	(2)
Fora da força de trabalho e estuda	23,9	77,6	85,0	74,1	75,8	72,6
Fora da força de trabalho e não estuda	8,9	4,1	(2)	(2)	(2)	(2)
<b>Total<sup>1</sup></b>	<b>100,0</b>	<b>100,0</b>	<b>100,0</b>	<b>100,0</b>	<b>100,0</b>	<b>100,0</b>

Fonte: IBGE. Pnad Contínua Trimestral

Nota: (1) O total inclui as pessoas com cor/raça ignorada e indígenas

(2) A amostra não comporta a desagregação para esta categoria (CV máximo de 15,0%)

Obs.: a) Pessoas negras = pretas e pardas; Pessoas brancas = brancas e amarelas

## Estimativa da distribuição da população jovem de 14 a 17 anos de idade por situação de trabalho e estudo, segundo faixa etária, sexo e cor/raça

### Município de São Paulo, 3º Trimestre de 2024 (Em %)

Posição na ocupação	População jovem de 14 a 29 anos	Jovens de 14 a 17 anos				
		Total(1)	Homens Brancos	Homens Negros	Mulheres Brancas	Mulheres Negras
Trabalha e estuda	17,7	(2)	(2)	(2)	(2)	(2)
Trabalha e não estuda	41,7	(2)	(2)	(2)	(2)	(2)
Procura trabalho e estuda	2,8	(2)	(2)	(2)	(2)	(2)
Procura trabalho e não estuda	4,0	(2)	(2)	(2)	(2)	(2)
Fora da força de trabalho e estuda	24,5	(2)	(2)	(2)	(2)	(2)
Fora da força de trabalho e não estuda	9,2	(2)	(2)	(2)	(2)	(2)
<b>Total<sup>1</sup></b>	<b>100,0</b>	<b>100,0</b>	<b>100,0</b>	<b>100,0</b>	<b>100,0</b>	<b>100,0</b>

### Município de São Paulo, 3º Trimestre de 2023 (Em %)

Posição na ocupação	População jovem de 14 a 29 anos	Jovens de 14 a 17 anos				
		Total(1)	Homens Brancos	Homens Negros	Mulheres Brancas	Mulheres Negras
Trabalha e estuda	16,7	(2)	(2)	(2)	(2)	(2)
Trabalha e não estuda	42,2	(2)	(2)	(2)	(2)	(2)
Procura trabalho e estuda	3,7	(2)	(2)	(2)	(2)	(2)
Procura trabalho e não estuda	5,9	(2)	(2)	(2)	(2)	(2)
Fora da força de trabalho e estuda	22,1	(2)	(2)	(2)	(2)	(2)
Fora da força de trabalho e não estuda	9,4	(2)	(2)	(2)	(2)	(2)
<b>Total<sup>1</sup></b>	<b>100,0</b>	<b>100,0</b>	<b>100,0</b>	<b>100,0</b>	<b>100,0</b>	<b>100,0</b>

### Município de São Paulo, 3º Trimestre de 2021 (Em %)

Posição na ocupação	População jovem de 14 a 29 anos	Jovens de 14 a 17 anos				
		Total(1)	Homens Brancos	Homens Negros	Mulheres Brancas	Mulheres Negras
Trabalha e estuda	13,5	(2)	(2)	(2)	(2)	(2)
Trabalha e não estuda	38,7	(2)	(2)	(2)	(2)	(2)
Procura trabalho e estuda	6,2	(2)	(2)	(2)	(2)	(2)
Procura trabalho e não estuda	10,9	(2)	(2)	(2)	(2)	(2)
Fora da força de trabalho e estuda	22,9	(2)	(2)	(2)	(2)	(2)
Fora da força de trabalho e não estuda	7,9	(2)	(2)	(2)	(2)	(2)
<b>Total<sup>1</sup></b>	<b>100,0</b>	<b>100,0</b>	<b>100,0</b>	<b>100,0</b>	<b>100,0</b>	<b>100,0</b>

### Município de São Paulo, 3º Trimestre de 2016 (Em %)

Posição na ocupação	População jovem de 14 a 29 anos	Jovens de 14 a 17 anos				
		Total(1)	Homens Brancos	Homens Negros	Mulheres Brancas	Mulheres Negras
Trabalha e estuda	12,4	(2)	(2)	(2)	(2)	(2)
Trabalha e não estuda	39,4	(2)	(2)	(2)	(2)	(2)
Procura trabalho e estuda	5,9	(2)	(2)	(2)	(2)	(2)
Procura trabalho e não estuda	9,8	(2)	(2)	(2)	(2)	(2)
Fora da força de trabalho e estuda	23,3	76,3	82,0	75,4	76,6	67,1
Fora da força de trabalho e não estuda	9,1	(2)	(2)	(2)	(2)	(2)
<b>Total<sup>1</sup></b>	<b>100,0</b>	<b>100,0</b>	<b>100,0</b>	<b>100,0</b>	<b>100,0</b>	<b>100,0</b>

Fonte: IBGE. Pnad Contínua Trimestral

Nota: (1) O total inclui as pessoas com cor/raça ignorada e indígenas

(2) A amostra não comporta a desagregação para esta categoria (CV máximo de 15,0%)

Obs.: a) Pessoas negras = pretas e pardas; Pessoas brancas = brancas e amarelas

## Estimativa da distribuição da população jovem de 18 a 24 anos de idade por situação de trabalho e estudo, segundo faixa etária, sexo e cor/raça

### Brasil, 3º Trimestre de 2025 (Em %)

Posição na ocupação	População jovem de 14 a 29 anos	Jovens de 18 a 24 anos				
		Total(1)	Homens Brancos	Homens Negros	Mulheres Brancas	Mulheres Negras
Trabalha e estuda	12,6	16,0	18,8	12,4	22,1	14,2
Trabalha e não estuda	41,0	44,2	48,1	56,5	33,9	35,3
Procura trabalho e estuda	1,8	2,1	2,3	1,7	2,3	2,3
Procura trabalho e não estuda	4,3	6,3	5,4	6,4	5,3	7,5
Fora da força de trabalho e estuda	26,6	14,2	14,8	11,0	19,0	14,3
Fora da força de trabalho e não estuda	13,7	17,1	10,7	11,9	17,4	26,4
<b>Total<sup>1</sup></b>	<b>100,0</b>	<b>100,0</b>	<b>100,0</b>	<b>100,0</b>	<b>100,0</b>	<b>100,0</b>

### Estado de São Paulo, 3º Trimestre de 2025 (Em %)

Posição na ocupação	População jovem de 14 a 29 anos	Jovens de 18 a 24 anos				
		Total(1)	Homens Brancos	Homens Negros	Mulheres Brancas	Mulheres Negras
Trabalha e estuda	13,9	19,4	21,5	14,6	24,6	16,9
Trabalha e não estuda	45,7	48,6	49,5	61,6	37,4	44,9
Procura trabalho e estuda	1,9	1,8	(2)	(2)	(2)	(2)
Procura trabalho e não estuda	4,1	6,0	4,8	6,6	5,6	7,1
Fora da força de trabalho e estuda	24,1	10,6	11,5	6,9	15,3	8,9
Fora da força de trabalho e não estuda	10,3	13,6	10,7	9,4	14,9	20,2
<b>Total<sup>1</sup></b>	<b>100,0</b>	<b>100,0</b>	<b>100,0</b>	<b>100,0</b>	<b>100,0</b>	<b>100,0</b>

### Região Metropolitana de São Paulo, 3º Trimestre de 2025 (Em %)

Posição na ocupação	População jovem de 14 a 29 anos	Jovens de 18 a 24 anos				
		Total(1)	Homens Brancos	Homens Negros	Mulheres Brancas	Mulheres Negras
Trabalha e estuda	14,8	21,1	21,3	17,9	28,6	18,3
Trabalha e não estuda	44,2	46,3	47,6	56,5	35,5	42,2
Procura trabalho e estuda	2,1	2,2	(2)	(2)	(2)	(2)
Procura trabalho e não estuda	4,2	6,1	(2)	(2)	(2)	(2)
Fora da força de trabalho e estuda	24,0	9,2	(2)	(2)	(2)	(2)
Fora da força de trabalho e não estuda	10,6	14,9	(2)	(2)	16,3	21,1
<b>Total<sup>1</sup></b>	<b>100,0</b>	<b>100,0</b>	<b>100,0</b>	<b>100,0</b>	<b>100,0</b>	<b>100,0</b>

### Município de São Paulo, 3º Trimestre de 2025 (Em %)

Posição na ocupação	População jovem de 14 a 29 anos	Jovens de 18 a 24 anos				
		Total(1)	Homens Brancos	Homens Negros	Mulheres Brancas	Mulheres Negras
Trabalha e estuda	15,1	22,8	(2)	(2)	(2)	(2)
Trabalha e não estuda	43,3	42,9	42,4	52,6	31,4	43,4
Procura trabalho e estuda	2,0	(2)	(2)	(2)	(2)	(2)
Procura trabalho e não estuda	4,1	(2)	(2)	(2)	(2)	(2)
Fora da força de trabalho e estuda	24,6	(2)	(2)	(2)	(2)	(2)
Fora da força de trabalho e não estuda	11,0	15,3	(2)	(2)	(2)	(2)
<b>Total<sup>1</sup></b>	<b>100,0</b>	<b>100,0</b>	<b>100,0</b>	<b>100,0</b>	<b>100,0</b>	<b>100,0</b>

Fonte: IBGE. Pnad Contínua Trimestral

Nota: (1) O total inclui as pessoas com cor/raça ignorada e indígenas

(2) A amostra não comporta a desagregação para esta categoria (CV máximo de 15,0%)

Obs.: a) Pessoas negras = pretas e pardas; Pessoas brancas = brancas e amarelas

## Estimativa da distribuição da população jovem de 18 a 24 anos de idade por situação de trabalho e estudo, segundo faixa etária, sexo e cor/raça

### Brasil, 3º Trimestre de 2024 (Em %)

Posição na ocupação	População jovem de 14 a 29 anos	Jovens de 18 a 24 anos				
		Total(1)	Homens Brancos	Homens Negros	Mulheres Brancas	Mulheres Negras
Trabalha e estuda	12,8	16,0	18,6	13,1	21,4	13,8
Trabalha e não estuda	40,6	44,1	50,4	54,3	35,9	34,8
Procura trabalho e estuda	2,2	2,6	2,5	2,4	2,6	2,7
Procura trabalho e não estuda	4,7	6,7	4,9	7,0	5,6	8,1
Fora da força de trabalho e estuda	26,0	13,6	14,0	10,2	17,7	14,1
Fora da força de trabalho e não estuda	13,6	17,0	9,7	13,0	16,7	26,4
<b>Total<sup>1</sup></b>	<b>100,0</b>	<b>100,0</b>	<b>100,0</b>	<b>100,0</b>	<b>100,0</b>	<b>100,0</b>

### Brasil, 3º Trimestre de 2023 (Em %)

Posição na ocupação	População jovem de 14 a 29 anos	Jovens de 18 a 24 anos				
		Total(1)	Homens Brancos	Homens Negros	Mulheres Brancas	Mulheres Negras
Trabalha e estuda	12,5	15,6	18,5	12,4	20,4	13,9
Trabalha e não estuda	39,2	42,3	47,6	52,9	34,2	33,0
Procura trabalho e estuda	2,6	3,1	3,0	2,8	3,2	3,2
Procura trabalho e não estuda	5,5	7,9	6,2	8,7	7,3	8,7
Fora da força de trabalho e estuda	26,0	13,2	14,5	10,1	16,2	13,7
Fora da força de trabalho e não estuda	14,2	17,9	10,2	13,1	18,6	27,5
<b>Total<sup>1</sup></b>	<b>100,0</b>	<b>100,0</b>	<b>100,0</b>	<b>100,0</b>	<b>100,0</b>	<b>100,0</b>

### Brasil, 3º Trimestre de 2021 (Em %)

Posição na ocupação	População jovem de 14 a 29 anos	Jovens de 18 a 24 anos				
		Total(1)	Homens Brancos	Homens Negros	Mulheres Brancas	Mulheres Negras
Trabalha e estuda	11,3	14,1	17,0	12,4	17,9	11,4
Trabalha e não estuda	36,2	37,7	44,5	47,2	29,2	29,0
Procura trabalho e estuda	4,4	5,5	5,0	5,4	5,4	6,0
Procura trabalho e não estuda	9,0	12,6	10,1	12,3	12,1	14,9
Fora da força de trabalho e estuda	25,9	13,9	13,4	11,2	18,7	14,0
Fora da força de trabalho e não estuda	13,2	16,2	10,1	11,6	16,9	24,6
<b>Total<sup>1</sup></b>	<b>100,0</b>	<b>100,0</b>	<b>100,0</b>	<b>100,0</b>	<b>100,0</b>	<b>100,0</b>

### Brasil, 3º Trimestre de 2016 (Em %)

Posição na ocupação	População jovem de 14 a 29 anos	Jovens de 18 a 24 anos				
		Total(1)	Homens Brancos	Homens Negros	Mulheres Brancas	Mulheres Negras
Trabalha e estuda	10,4	12,8	16,7	11,3	15,5	9,7
Trabalha e não estuda	36,5	38,4	45,1	47,3	32,7	28,8
Procura trabalho e estuda	4,0	4,7	4,9	4,4	5,2	4,6
Procura trabalho e não estuda	8,7	12,4	10,5	13,7	10,5	13,9
Fora da força de trabalho e estuda	25,7	13,6	13,6	11,5	16,5	13,7
Fora da força de trabalho e não estuda	14,6	18,0	9,2	11,7	19,6	29,3
<b>Total<sup>1</sup></b>	<b>100,0</b>	<b>100,0</b>	<b>100,0</b>	<b>100,0</b>	<b>100,0</b>	<b>100,0</b>

Fonte: IBGE. Pnad Contínua Trimestral

Nota: (1) O total inclui as pessoas com cor/raça ignorada e indígenas

(2) A amostra não comporta a desagregação para esta categoria (CV máximo de 15,0%)

Obs.: a) Pessoas negras = pretas e pardas; Pessoas brancas = brancas e amarelas

## Estimativa da distribuição da população jovem de 18 a 24 anos de idade por situação de trabalho e estudo, segundo faixa etária, sexo e cor/raça

### Estado de São Paulo, 3º Trimestre de 2024 (Em %)

Posição na ocupação	População jovem de 14 a 29 anos	Jovens de 18 a 24 anos				
		Total(1)	Homens Brancos	Homens Negros	Mulheres Brancas	Mulheres Negras
Trabalha e estuda	14,2	18,7	17,6	16,3	23,9	16,4
Trabalha e não estuda	45,7	51,3	55,3	59,5	42,4	47,4
Procura trabalho e estuda	2,5	2,3	(2)	(2)	(2)	(2)
Procura trabalho e não estuda	5,0	7,2	5,0	8,1	6,4	9,8
Fora da força de trabalho e estuda	22,8	9,0	12,0	(2)	13,8	5,6
Fora da força de trabalho e não estuda	9,7	11,5	7,4	10,8	10,8	18,5
<b>Total<sup>1</sup></b>	<b>100,0</b>	<b>100,0</b>	<b>100,0</b>	<b>100,0</b>	<b>100,0</b>	<b>100,0</b>

### Estado de São Paulo, 3º Trimestre de 2023 (Em %)

Posição na ocupação	População jovem de 14 a 29 anos	Jovens de 18 a 24 anos				
		Total(1)	Homens Brancos	Homens Negros	Mulheres Brancas	Mulheres Negras
Trabalha e estuda	14,3	18,7	20,3	15,1	21,0	17,7
Trabalha e não estuda	44,7	49,3	49,5	59,5	42,3	46,6
Procura trabalho e estuda	3,2	3,1	(2)	(2)	(2)	(2)
Procura trabalho e não estuda	5,4	8,2	6,0	8,3	8,5	10,2
Fora da força de trabalho e estuda	22,6	8,7	11,6	(2)	10,9	7,2
Fora da força de trabalho e não estuda	9,8	12,0	8,3	10,6	14,3	15,6
<b>Total<sup>1</sup></b>	<b>100,0</b>	<b>100,0</b>	<b>100,0</b>	<b>100,0</b>	<b>100,0</b>	<b>100,0</b>

### Estado de São Paulo, 3º Trimestre de 2021 (Em %)

Posição na ocupação	População jovem de 14 a 29 anos	Jovens de 18 a 24 anos				
		Total(1)	Homens Brancos	Homens Negros	Mulheres Brancas	Mulheres Negras
Trabalha e estuda	11,8	15,3	18,0	9,1	19,0	13,2
Trabalha e não estuda	40,9	43,4	46,2	55,7	33,4	40,3
Procura trabalho e estuda	5,4	6,0	(2)	(2)	(2)	(2)
Procura trabalho e não estuda	10,6	15,1	11,6	14,9	14,5	19,7
Fora da força de trabalho e estuda	22,4	9,4	9,0	(2)	16,7	(2)
Fora da força de trabalho e não estuda	8,7	10,9	9,5	8,1	11,1	15,3
<b>Total<sup>1</sup></b>	<b>100,0</b>	<b>100,0</b>	<b>100,0</b>	<b>100,0</b>	<b>100,0</b>	<b>100,0</b>

### Estado de São Paulo, 3º Trimestre de 2016 (Em %)

Posição na ocupação	População jovem de 14 a 29 anos	Jovens de 18 a 24 anos				
		Total(1)	Homens Brancos	Homens Negros	Mulheres Brancas	Mulheres Negras
Trabalha e estuda	10,8	13,7	17,5	9,7	15,4	9,8
Trabalha e não estuda	39,9	41,9	42,4	52,0	38,6	35,8
Procura trabalho e estuda	5,3	6,4	6,3	(2)	7,6	(2)
Procura trabalho e não estuda	10,6	15,6	14,0	16,5	12,5	21,5
Fora da força de trabalho e estuda	23,5	10,1	11,5	(2)	11,8	6,5
Fora da força de trabalho e não estuda	9,9	12,3	8,2	7,8	14,0	20,1
<b>Total<sup>1</sup></b>	<b>100,0</b>	<b>100,0</b>	<b>100,0</b>	<b>100,0</b>	<b>100,0</b>	<b>100,0</b>

Fonte: IBGE. Pnad Contínua Trimestral

Nota: (1) O total inclui as pessoas com cor/raça ignorada e indígenas

(2) A amostra não comporta a desagregação para esta categoria (CV máximo de 15,0%)

Obs.: a) Pessoas negras = pretas e pardas; Pessoas brancas = brancas e amarelas

## Estimativa da distribuição da população jovem de 18 a 24 anos de idade por situação de trabalho e estudo, segundo faixa etária, sexo e cor/raça

### Região Metropolitana de São Paulo, 3º Trimestre de 2024 (Em %)

Posição na ocupação	População jovem de 14 a 29 anos	Jovens de 18 a 24 anos				
		Total(1)	Homens Brancos	Homens Negros	Mulheres Brancas	Mulheres Negras
Trabalha e estuda	15,5	21,0	20,1	20,8	25,5	16,9
Trabalha e não estuda	42,9	47,1	48,6	50,7	43,0	46,0
Procura trabalho e estuda	3,0	3,5	(2)	(2)	(2)	(2)
Procura trabalho e não estuda	4,8	7,2	(2)	(2)	(2)	(2)
Fora da força de trabalho e estuda	24,4	10,4	(2)	(2)	(2)	(2)
Fora da força de trabalho e não estuda	9,4	10,9	(2)	(2)	(2)	(2)
<b>Total<sup>1</sup></b>	<b>100,0</b>	<b>100,0</b>	<b>100,0</b>	<b>100,0</b>	<b>100,0</b>	<b>100,0</b>

### Região Metropolitana de São Paulo, 3º Trimestre de 2023 (Em %)

Posição na ocupação	População jovem de 14 a 29 anos	Jovens de 18 a 24 anos				
		Total(1)	Homens Brancos	Homens Negros	Mulheres Brancas	Mulheres Negras
Trabalha e estuda	14,8	19,5	19,9	(2)	23,6	18,3
Trabalha e não estuda	43,5	45,7	46,2	56,4	37,9	42,1
Procura trabalho e estuda	4,0	4,0	(2)	(2)	(2)	(2)
Procura trabalho e não estuda	6,4	9,8	(2)	(2)	(2)	(2)
Fora da força de trabalho e estuda	21,8	8,4	(2)	(2)	(2)	(2)
Fora da força de trabalho e não estuda	9,5	12,7	(2)	(2)	(2)	(2)
<b>Total<sup>1</sup></b>	<b>100,0</b>	<b>100,0</b>	<b>100,0</b>	<b>100,0</b>	<b>100,0</b>	<b>100,0</b>

### Região Metropolitana de São Paulo, 3º Trimestre de 2021 (Em %)

Posição na ocupação	População jovem de 14 a 29 anos	Jovens de 18 a 24 anos				
		Total(1)	Homens Brancos	Homens Negros	Mulheres Brancas	Mulheres Negras
Trabalha e estuda	12,5	16,7	19,6	(2)	19,6	15,3
Trabalha e não estuda	39,9	40,2	40,9	50,5	33,6	37,5
Procura trabalho e estuda	6,6	7,8	(2)	(2)	(2)	(2)
Procura trabalho e não estuda	11,3	15,4	(2)	(2)	(2)	20,5
Fora da força de trabalho e estuda	21,7	9,6	(2)	(2)	(2)	(2)
Fora da força de trabalho e não estuda	7,9	10,3	(2)	(2)	(2)	(2)
<b>Total<sup>1</sup></b>	<b>100,0</b>	<b>100,0</b>	<b>100,0</b>	<b>100,0</b>	<b>100,0</b>	<b>100,0</b>

### Região Metropolitana de São Paulo, 3º Trimestre de 2016 (Em %)

Posição na ocupação	População jovem de 14 a 29 anos	Jovens de 18 a 24 anos				
		Total(1)	Homens Brancos	Homens Negros	Mulheres Brancas	Mulheres Negras
Trabalha e estuda	11,6	15,3	18,6	(2)	19,6	(2)
Trabalha e não estuda	38,3	38,1	36,2	49,9	32,8	35,9
Procura trabalho e estuda	5,9	8,0	(2)	(2)	9,6	(2)
Procura trabalho e não estuda	11,4	16,6	15,7	17,9	13,2	20,8
Fora da força de trabalho e estuda	23,9	11,1	14,5	(2)	13,0	(2)
Fora da força de trabalho e não estuda	8,9	10,9	(2)	(2)	11,9	18,2
<b>Total<sup>1</sup></b>	<b>100,0</b>	<b>100,0</b>	<b>100,0</b>	<b>100,0</b>	<b>100,0</b>	<b>100,0</b>

Fonte: IBGE. Pnad Contínua Trimestral

Nota: (1) O total inclui as pessoas com cor/raça ignorada e indígenas

(2) A amostra não comporta a desagregação para esta categoria (CV máximo de 15,0%)

Obs.: a) Pessoas negras = pretas e pardas; Pessoas brancas = brancas e amarelas

## Estimativa da distribuição da população jovem de 18 a 24 anos de idade por situação de trabalho e estudo, segundo faixa etária, sexo e cor/raça

### Município de São Paulo, 3º Trimestre de 2024 (Em %)

Posição na ocupação	População jovem de 14 a 29 anos	Jovens de 18 a 24 anos				
		Total(1)	Homens Brancos	Homens Negros	Mulheres Brancas	Mulheres Negras
Trabalha e estuda	17,7	24,5	(2)	(2)	(2)	(2)
Trabalha e não estuda	41,7	43,2	43,8	44,4	38,5	47,8
Procura trabalho e estuda	2,8	(2)	(2)	(2)	(2)	(2)
Procura trabalho e não estuda	4,0	(2)	(2)	(2)	(2)	(2)
Fora da força de trabalho e estuda	24,5	11,7	(2)	(2)	(2)	(2)
Fora da força de trabalho e não estuda	9,2	11,4	(2)	(2)	(2)	(2)
<b>Total<sup>1</sup></b>	<b>100,0</b>	<b>100,0</b>	<b>100,0</b>	<b>100,0</b>	<b>100,0</b>	<b>100,0</b>

### Município de São Paulo, 3º Trimestre de 2023 (Em %)

Posição na ocupação	População jovem de 14 a 29 anos	Jovens de 18 a 24 anos				
		Total(1)	Homens Brancos	Homens Negros	Mulheres Brancas	Mulheres Negras
Trabalha e estuda	16,7	21,1	(2)	(2)	(2)	(2)
Trabalha e não estuda	42,2	44,2	41,8	57,9	37,0	42,0
Procura trabalho e estuda	3,7	(2)	(2)	(2)	(2)	(2)
Procura trabalho e não estuda	5,9	(2)	(2)	(2)	(2)	(2)
Fora da força de trabalho e estuda	22,1	(2)	(2)	(2)	(2)	(2)
Fora da força de trabalho e não estuda	9,4	11,7	(2)	(2)	(2)	(2)
<b>Total<sup>1</sup></b>	<b>100,0</b>	<b>100,0</b>	<b>100,0</b>	<b>100,0</b>	<b>100,0</b>	<b>100,0</b>

### Município de São Paulo, 3º Trimestre de 2021 (Em %)

Posição na ocupação	População jovem de 14 a 29 anos	Jovens de 18 a 24 anos				
		Total(1)	Homens Brancos	Homens Negros	Mulheres Brancas	Mulheres Negras
Trabalha e estuda	13,5	18,0	(2)	(2)	(2)	(2)
Trabalha e não estuda	38,7	35,5	35,5	41,5	32,6	34,1
Procura trabalho e estuda	6,2	(2)	(2)	(2)	(2)	(2)
Procura trabalho e não estuda	10,9	14,3	(2)	(2)	(2)	(2)
Fora da força de trabalho e estuda	22,9	(2)	(2)	(2)	(2)	(2)
Fora da força de trabalho e não estuda	7,9	10,6	(2)	(2)	(2)	(2)
<b>Total<sup>1</sup></b>	<b>100,0</b>	<b>100,0</b>	<b>100,0</b>	<b>100,0</b>	<b>100,0</b>	<b>100,0</b>

### Município de São Paulo, 3º Trimestre de 2016 (Em %)

Posição na ocupação	População jovem de 14 a 29 anos	Jovens de 18 a 24 anos				
		Total(1)	Homens Brancos	Homens Negros	Mulheres Brancas	Mulheres Negras
Trabalha e estuda	12,4	16,5	19,2	(2)	20,1	(2)
Trabalha e não estuda	39,4	38,1	35,0	53,3	31,9	38,0
Procura trabalho e estuda	5,9	8,1	(2)	(2)	(2)	(2)
Procura trabalho e não estuda	9,8	13,7	(2)	15,6	(2)	(2)
Fora da força de trabalho e estuda	23,3	12,5	16,2	(2)	(2)	(2)
Fora da força de trabalho e não estuda	9,1	11,0	(2)	(2)	11,6	17,3
<b>Total<sup>1</sup></b>	<b>100,0</b>	<b>100,0</b>	<b>100,0</b>	<b>100,0</b>	<b>100,0</b>	<b>100,0</b>

Fonte: IBGE. Pnad Contínua Trimestral

Nota: (1) O total inclui as pessoas com cor/raça ignorada e indígenas

(2) A amostra não comporta a desagregação para esta categoria (CV máximo de 15,0%)

Obs.: a) Pessoas negras = pretas e pardas; Pessoas brancas = brancas e amarelas

## Estimativa da distribuição da população jovem de 25 a 29 anos de idade por situação de trabalho e estudo, segundo faixa etária, sexo e cor/raça

### Brasil, 3º Trimestre de 2025 (Em %)

Posição na ocupação	População jovem de 14 a 29 anos	Jovens de 25 a 29 anos				
		Total(1)	Homens Brancos	Homens Negros	Mulheres Brancas	Mulheres Negras
Trabalha e estuda	12,6	10,1	10,8	7,6	14,2	9,5
Trabalha e não estuda	41,0	65,4	76,0	77,3	58,0	51,2
Procura trabalho e estuda	1,8	0,6	(2)	(2)	(2)	(2)
Procura trabalho e não estuda	4,3	4,5	3,0	4,2	3,8	6,2
Fora da força de trabalho e estuda	26,6	2,5	2,2	1,3	3,7	3,2
Fora da força de trabalho e não estuda	13,7	17,0	7,7	9,1	19,7	29,2
<b>Total<sup>1</sup></b>	<b>100,0</b>	<b>100,0</b>	<b>100,0</b>	<b>100,0</b>	<b>100,0</b>	<b>100,0</b>

### Estado de São Paulo, 3º Trimestre de 2025 (Em %)

Posição na ocupação	População jovem de 14 a 29 anos	Jovens de 25 a 29 anos				
		Total(1)	Homens Brancos	Homens Negros	Mulheres Brancas	Mulheres Negras
Trabalha e estuda	13,9	9,7	(2)	(2)	12,9	9,1
Trabalha e não estuda	45,7	72,4	79,3	80,9	64,6	62,9
Procura trabalho e estuda	1,9	(2)	(2)	(2)	(2)	(2)
Procura trabalho e não estuda	4,1	4,0	(2)	(2)	(2)	(2)
Fora da força de trabalho e estuda	24,1	(2)	(2)	(2)	(2)	(2)
Fora da força de trabalho e não estuda	10,3	11,8	(2)	(2)	15,3	18,9
<b>Total<sup>1</sup></b>	<b>100,0</b>	<b>100,0</b>	<b>100,0</b>	<b>100,0</b>	<b>100,0</b>	<b>100,0</b>

### Região Metropolitana de São Paulo, 3º Trimestre de 2025 (Em %)

Posição na ocupação	População jovem de 14 a 29 anos	Jovens de 25 a 29 anos				
		Total(1)	Homens Brancos	Homens Negros	Mulheres Brancas	Mulheres Negras
Trabalha e estuda	14,8	11,0	(2)	(2)	(2)	(2)
Trabalha e não estuda	44,2	70,6	79,1	79,4	62,1	60,6
Procura trabalho e estuda	2,1	(2)	(2)	(2)	(2)	(2)
Procura trabalho e não estuda	4,2	(2)	(2)	(2)	(2)	(2)
Fora da força de trabalho e estuda	24,0	(2)	(2)	(2)	(2)	(2)
Fora da força de trabalho e não estuda	10,6	11,7	(2)	(2)	(2)	(2)
<b>Total<sup>1</sup></b>	<b>100,0</b>	<b>100,0</b>	<b>100,0</b>	<b>100,0</b>	<b>100,0</b>	<b>100,0</b>

### Município de São Paulo, 3º Trimestre de 2025 (Em %)

Posição na ocupação	População jovem de 14 a 29 anos	Jovens de 25 a 29 anos				
		Total(1)	Homens Brancos	Homens Negros	Mulheres Brancas	Mulheres Negras
Trabalha e estuda	15,1	(2)	(2)	(2)	(2)	(2)
Trabalha e não estuda	43,3	70,4	81,3	79,1	59,5	59,2
Procura trabalho e estuda	2,0	(2)	(2)	(2)	(2)	(2)
Procura trabalho e não estuda	4,1	(2)	(2)	(2)	(2)	(2)
Fora da força de trabalho e estuda	24,6	(2)	(2)	(2)	(2)	(2)
Fora da força de trabalho e não estuda	11,0	11,9	(2)	(2)	(2)	(2)
<b>Total<sup>1</sup></b>	<b>100,0</b>	<b>100,0</b>	<b>100,0</b>	<b>100,0</b>	<b>100,0</b>	<b>100,0</b>

Fonte: IBGE. Pnad Contínua Trimestral

Nota: (1) O total inclui as pessoas com cor/raça ignorada e indígenas

(2) A amostra não comporta a desagregação para esta categoria (CV máximo de 15,0%)

Obs.: a) Pessoas negras = pretas e pardas; Pessoas brancas = brancas e amarelas

## Estimativa da distribuição da população jovem de 25 a 29 anos de idade por situação de trabalho e estudo, segundo faixa etária, sexo e cor/raça

### Brasil, 3º Trimestre de 2024 (Em %)

Posição na ocupação	População jovem de 14 a 29 anos	Jovens de 25 a 29 anos				
		Total(1)	Homens Brancos	Homens Negros	Mulheres Brancas	Mulheres Negras
Trabalha e estuda	12,8	10,1	11,8	7,2	13,5	9,5
Trabalha e não estuda	40,6	64,5	73,7	77,2	57,7	50,4
Procura trabalho e estuda	2,2	0,8	(2)	(2)	(2)	(2)
Procura trabalho e não estuda	4,7	5,3	4,3	5,5	4,4	6,3
Fora da força de trabalho e estuda	26,0	2,5	2,5	1,2	3,6	3,0
Fora da força de trabalho e não estuda	13,6	16,9	6,8	8,3	20,1	29,8
<b>Total<sup>1</sup></b>	<b>100,0</b>	<b>100,0</b>	<b>100,0</b>	<b>100,0</b>	<b>100,0</b>	<b>100,0</b>

### Brasil, 3º Trimestre de 2023 (Em %)

Posição na ocupação	População jovem de 14 a 29 anos	Jovens de 25 a 29 anos				
		Total(1)	Homens Brancos	Homens Negros	Mulheres Brancas	Mulheres Negras
Trabalha e estuda	12,5	10,5	12,7	8,0	13,3	9,5
Trabalha e não estuda	39,2	62,8	71,6	73,8	57,9	49,4
Procura trabalho e estuda	2,6	0,9	(2)	(2)	(2)	(2)
Procura trabalho e não estuda	5,5	6,0	4,5	6,3	4,9	7,5
Fora da força de trabalho e estuda	26,0	2,8	2,8	1,8	3,8	3,0
Fora da força de trabalho e não estuda	14,2	17,1	7,3	9,5	19,1	29,6
<b>Total<sup>1</sup></b>	<b>100,0</b>	<b>100,0</b>	<b>100,0</b>	<b>100,0</b>	<b>100,0</b>	<b>100,0</b>

### Brasil, 3º Trimestre de 2021 (Em %)

Posição na ocupação	População jovem de 14 a 29 anos	Jovens de 25 a 29 anos				
		Total(1)	Homens Brancos	Homens Negros	Mulheres Brancas	Mulheres Negras
Trabalha e estuda	11,3	8,9	10,4	7,2	11,8	7,5
Trabalha e não estuda	36,2	60,2	71,9	71,2	53,3	46,3
Procura trabalho e estuda	4,4	1,4	(2)	1,1	1,8	1,5
Procura trabalho e não estuda	9,0	10,2	8,3	9,8	9,2	12,8
Fora da força de trabalho e estuda	25,9	2,5	2,2	1,9	3,8	2,5
Fora da força de trabalho e não estuda	13,2	16,7	5,9	8,9	20,2	29,4
<b>Total<sup>1</sup></b>	<b>100,0</b>	<b>100,0</b>	<b>100,0</b>	<b>100,0</b>	<b>100,0</b>	<b>100,0</b>

### Brasil, 3º Trimestre de 2016 (Em %)

Posição na ocupação	População jovem de 14 a 29 anos	Jovens de 25 a 29 anos				
		Total(1)	Homens Brancos	Homens Negros	Mulheres Brancas	Mulheres Negras
Trabalha e estuda	10,4	8,2	9,9	6,3	10,7	6,7
Trabalha e não estuda	36,5	61,6	72,8	72,8	55,8	46,3
Procura trabalho e estuda	4,0	1,3	1,2	1,1	1,4	1,6
Procura trabalho e não estuda	8,7	9,4	8,3	10,4	7,8	10,6
Fora da força de trabalho e estuda	25,7	2,6	2,5	1,5	3,6	3,0
Fora da força de trabalho e não estuda	14,6	16,9	5,3	7,9	20,8	31,8
<b>Total<sup>1</sup></b>	<b>100,0</b>	<b>100,0</b>	<b>100,0</b>	<b>100,0</b>	<b>100,0</b>	<b>100,0</b>

Fonte: IBGE. Pnad Contínua Trimestral

Nota: (1) O total inclui as pessoas com cor/raça ignorada e indígenas

(2) A amostra não comporta a desagregação para esta categoria (CV máximo de 15,0%)

Obs.: a) Pessoas negras = pretas e pardas; Pessoas brancas = brancas e amarelas

## Estimativa da distribuição da população jovem de 25 a 29 anos de idade por situação de trabalho e estudo, segundo faixa etária, sexo e cor/raça

### Estado de São Paulo, 3º Trimestre de 2024 (Em %)

Posição na ocupação	População jovem de 14 a 29 anos	Jovens de 25 a 29 anos				
		Total(1)	Homens Brancos	Homens Negros	Mulheres Brancas	Mulheres Negras
Trabalha e estuda	14,2	10,0	12,8	(2)	12,0	(2)
Trabalha e não estuda	45,7	69,6	73,5	80,8	62,9	60,3
Procura trabalho e estuda	2,5	(2)	(2)	(2)	(2)	(2)
Procura trabalho e não estuda	5,0	(2)	(2)	(2)	(2)	(2)
Fora da força de trabalho e estuda	22,8	(2)	(2)	(2)	(2)	(2)
Fora da força de trabalho e não estuda	9,7	12,7	(2)	(2)	16,6	23,7
<b>Total<sup>1</sup></b>	<b>100,0</b>	<b>100,0</b>	<b>100,0</b>	<b>100,0</b>	<b>100,0</b>	<b>100,0</b>

### Estado de São Paulo, 3º Trimestre de 2023 (Em %)

Posição na ocupação	População jovem de 14 a 29 anos	Jovens de 25 a 29 anos				
		Total(1)	Homens Brancos	Homens Negros	Mulheres Brancas	Mulheres Negras
Trabalha e estuda	14,3	11,4	13,5	(2)	12,1	(2)
Trabalha e não estuda	44,7	68,4	73,3	77,6	63,5	58,7
Procura trabalho e estuda	3,2	(2)	(2)	(2)	(2)	(2)
Procura trabalho e não estuda	5,4	(2)	(2)	(2)	(2)	(2)
Fora da força de trabalho e estuda	22,6	(2)	(2)	(2)	(2)	(2)
Fora da força de trabalho e não estuda	9,8	12,4	(2)	(2)	15,8	22,4
<b>Total<sup>1</sup></b>	<b>100,0</b>	<b>100,0</b>	<b>100,0</b>	<b>100,0</b>	<b>100,0</b>	<b>100,0</b>

### Estado de São Paulo, 3º Trimestre de 2021 (Em %)

Posição na ocupação	População jovem de 14 a 29 anos	Jovens de 25 a 29 anos				
		Total(1)	Homens Brancos	Homens Negros	Mulheres Brancas	Mulheres Negras
Trabalha e estuda	11,8	10,0	(2)	(2)	12,2	(2)
Trabalha e não estuda	40,9	65,0	73,9	75,2	56,6	54,8
Procura trabalho e estuda	5,4	(2)	(2)	(2)	(2)	(2)
Procura trabalho e não estuda	10,6	11,6	11,5	(2)	(2)	14,5
Fora da força de trabalho e estuda	22,4	(2)	(2)	(2)	(2)	(2)
Fora da força de trabalho e não estuda	8,7	10,8	(2)	(2)	15,4	20,3
<b>Total<sup>1</sup></b>	<b>100,0</b>	<b>100,0</b>	<b>100,0</b>	<b>100,0</b>	<b>100,0</b>	<b>100,0</b>

### Estado de São Paulo, 3º Trimestre de 2016 (Em %)

Posição na ocupação	População jovem de 14 a 29 anos	Jovens de 25 a 29 anos				
		Total(1)	Homens Brancos	Homens Negros	Mulheres Brancas	Mulheres Negras
Trabalha e estuda	10,8	9,2	10,7	(2)	12,0	(2)
Trabalha e não estuda	39,9	65,7	72,9	76,0	57,5	55,7
Procura trabalho e estuda	5,3	(2)	(2)	(2)	(2)	(2)
Procura trabalho e não estuda	10,6	11,1	10,2	10,6	9,4	16,5
Fora da força de trabalho e estuda	23,5	(2)	(2)	(2)	(2)	(2)
Fora da força de trabalho e não estuda	9,9	11,2	(2)	(2)	17,4	20,3
<b>Total<sup>1</sup></b>	<b>100,0</b>	<b>100,0</b>	<b>100,0</b>	<b>100,0</b>	<b>100,0</b>	<b>100,0</b>

Fonte: IBGE. Pnad Contínua Trimestral

Nota: (1) O total inclui as pessoas com cor/raça ignorada e indígenas

(2) A amostra não comporta a desagregação para esta categoria (CV máximo de 15,0%)

Obs.: a) Pessoas negras = pretas e pardas; Pessoas brancas = brancas e amarelas

## Estimativa da distribuição da população jovem de 25 a 29 anos de idade por situação de trabalho e estudo, segundo faixa etária, sexo e cor/raça

### Região Metropolitana de São Paulo, 3º Trimestre de 2024 (Em %)

Posição na ocupação	População jovem de 14 a 29 anos	Jovens de 25 a 29 anos				
		Total(1)	Homens Brancos	Homens Negros	Mulheres Brancas	Mulheres Negras
Trabalha e estuda	15,5	11,8	(2)	(2)	(2)	(2)
Trabalha e não estuda	42,9	67,9	70,9	80,3	60,7	58,7
Procura trabalho e estuda	3,0	(2)	(2)	(2)	(2)	(2)
Procura trabalho e não estuda	4,8	(2)	(2)	(2)	(2)	(2)
Fora da força de trabalho e estuda	24,4	(2)	(2)	(2)	(2)	(2)
Fora da força de trabalho e não estuda	9,4	12,5	(2)	(2)	(2)	(2)
<b>Total<sup>1</sup></b>	<b>100,0</b>	<b>100,0</b>	<b>100,0</b>	<b>100,0</b>	<b>100,0</b>	<b>100,0</b>

### Região Metropolitana de São Paulo, 3º Trimestre de 2023 (Em %)

Posição na ocupação	População jovem de 14 a 29 anos	Jovens de 25 a 29 anos				
		Total(1)	Homens Brancos	Homens Negros	Mulheres Brancas	Mulheres Negras
Trabalha e estuda	14,8	13,0	(2)	(2)	(2)	(2)
Trabalha e não estuda	43,5	68,4	71,6	77,2	64,6	59,4
Procura trabalho e estuda	4,0	(2)	(2)	(2)	(2)	(2)
Procura trabalho e não estuda	6,4	(2)	(2)	(2)	(2)	(2)
Fora da força de trabalho e estuda	21,8	(2)	(2)	(2)	(2)	(2)
Fora da força de trabalho e não estuda	9,5	10,1	(2)	(2)	(2)	(2)
<b>Total<sup>1</sup></b>	<b>100,0</b>	<b>100,0</b>	<b>100,0</b>	<b>100,0</b>	<b>100,0</b>	<b>100,0</b>

### Região Metropolitana de São Paulo, 3º Trimestre de 2021 (Em %)

Posição na ocupação	População jovem de 14 a 29 anos	Jovens de 25 a 29 anos				
		Total(1)	Homens Brancos	Homens Negros	Mulheres Brancas	Mulheres Negras
Trabalha e estuda	12,5	11,2	(2)	(2)	(2)	(2)
Trabalha e não estuda	39,9	64,3	72,1	73,6	59,4	53,7
Procura trabalho e estuda	6,6	(2)	(2)	(2)	(2)	(2)
Procura trabalho e não estuda	11,3	12,8	(2)	(2)	(2)	(2)
Fora da força de trabalho e estuda	21,7	(2)	(2)	(2)	(2)	(2)
Fora da força de trabalho e não estuda	7,9	9,0	(2)	(2)	(2)	(2)
<b>Total<sup>1</sup></b>	<b>100,0</b>	<b>100,0</b>	<b>100,0</b>	<b>100,0</b>	<b>100,0</b>	<b>100,0</b>

### Região Metropolitana de São Paulo, 3º Trimestre de 2016 (Em %)

Posição na ocupação	População jovem de 14 a 29 anos	Jovens de 25 a 29 anos				
		Total(1)	Homens Brancos	Homens Negros	Mulheres Brancas	Mulheres Negras
Trabalha e estuda	11,6	9,5	(2)	(2)	12,2	(2)
Trabalha e não estuda	38,3	64,9	72,3	72,0	58,7	54,8
Procura trabalho e estuda	5,9	(2)	(2)	(2)	(2)	(2)
Procura trabalho e não estuda	11,4	12,2	(2)	(2)	11,2	(2)
Fora da força de trabalho e estuda	23,9	(2)	(2)	(2)	(2)	(2)
Fora da força de trabalho e não estuda	8,9	9,9	(2)	(2)	13,9	(2)
<b>Total<sup>1</sup></b>	<b>100,0</b>	<b>100,0</b>	<b>100,0</b>	<b>100,0</b>	<b>100,0</b>	<b>100,0</b>

Fonte: IBGE. Pnad Contínua Trimestral

Nota: (1) O total inclui as pessoas com cor/raça ignorada e indígenas

(2) A amostra não comporta a desagregação para esta categoria (CV máximo de 15,0%)

Obs.: a) Pessoas negras = pretas e pardas; Pessoas brancas = brancas e amarelas

## Estimativa da distribuição da população jovem de 25 a 29 anos de idade por situação de trabalho e estudo, segundo faixa etária, sexo e cor/raça

### Município de São Paulo, 3º Trimestre de 2024 (Em %)

Posição na ocupação	População jovem de 14 a 29 anos	Jovens de 25 a 29 anos				
		Total(1)	Homens Brancos	Homens Negros	Mulheres Brancas	Mulheres Negras
Trabalha e estuda	17,7	13,9	(2)	(2)	(2)	(2)
Trabalha e não estuda	41,7	67,0	71,0	76,9	59,8	59,3
Procura trabalho e estuda	2,8	(2)	(2)	(2)	(2)	(2)
Procura trabalho e não estuda	4,0	(2)	(2)	(2)	(2)	(2)
Fora da força de trabalho e estuda	24,5	(2)	(2)	(2)	(2)	(2)
Fora da força de trabalho e não estuda	9,2	(2)	(2)	(2)	(2)	(2)
<b>Total<sup>1</sup></b>	<b>100,0</b>	<b>100,0</b>	<b>100,0</b>	<b>100,0</b>	<b>100,0</b>	<b>100,0</b>

### Município de São Paulo, 3º Trimestre de 2023 (Em %)

Posição na ocupação	População jovem de 14 a 29 anos	Jovens de 25 a 29 anos				
		Total(1)	Homens Brancos	Homens Negros	Mulheres Brancas	Mulheres Negras
Trabalha e estuda	16,7	15,8	(2)	(2)	(2)	(2)
Trabalha e não estuda	42,2	65,1	64,6	72,8	64,5	58,2
Procura trabalho e estuda	3,7	(2)	(2)	(2)	(2)	(2)
Procura trabalho e não estuda	5,9	(2)	(2)	(2)	(2)	(2)
Fora da força de trabalho e estuda	22,1	(2)	(2)	(2)	(2)	(2)
Fora da força de trabalho e não estuda	9,4	(2)	(2)	(2)	(2)	(2)
<b>Total<sup>1</sup></b>	<b>100,0</b>	<b>100,0</b>	<b>100,0</b>	<b>100,0</b>	<b>100,0</b>	<b>100,0</b>

### Município de São Paulo, 3º Trimestre de 2021 (Em %)

Posição na ocupação	População jovem de 14 a 29 anos	Jovens de 25 a 29 anos				
		Total(1)	Homens Brancos	Homens Negros	Mulheres Brancas	Mulheres Negras
Trabalha e estuda	13,5	13,0	(2)	(2)	(2)	(2)
Trabalha e não estuda	38,7	63,4	67,6	70,7	63,1	(2)
Procura trabalho e estuda	6,2	(2)	(2)	(2)	(2)	(2)
Procura trabalho e não estuda	10,9	12,7	(2)	(2)	(2)	(2)
Fora da força de trabalho e estuda	22,9	(2)	(2)	(2)	(2)	(2)
Fora da força de trabalho e não estuda	7,9	(2)	(2)	(2)	(2)	(2)
<b>Total<sup>1</sup></b>	<b>100,0</b>	<b>100,0</b>	<b>100,0</b>	<b>100,0</b>	<b>100,0</b>	<b>100,0</b>

### Município de São Paulo, 3º Trimestre de 2016 (Em %)

Posição na ocupação	População jovem de 14 a 29 anos	Jovens de 25 a 29 anos				
		Total(1)	Homens Brancos	Homens Negros	Mulheres Brancas	Mulheres Negras
Trabalha e estuda	12,4	10,0	(2)	(2)	(2)	(2)
Trabalha e não estuda	39,4	65,4	73,0	71,5	55,9	60,2
Procura trabalho e estuda	5,9	(2)	(2)	(2)	(2)	(2)
Procura trabalho e não estuda	9,8	10,6	(2)	(2)	(2)	(2)
Fora da força de trabalho e estuda	23,3	(2)	(2)	(2)	(2)	(2)
Fora da força de trabalho e não estuda	9,1	10,1	(2)	(2)	(2)	(2)
<b>Total<sup>1</sup></b>	<b>100,0</b>	<b>100,0</b>	<b>100,0</b>	<b>100,0</b>	<b>100,0</b>	<b>100,0</b>

Fonte: IBGE. Pnad Contínua Trimestral

Nota: (1) O total inclui as pessoas com cor/raça ignorada e indígenas

(2) A amostra não comporta a desagregação para esta categoria (CV máximo de 15,0%)

Obs.: a) Pessoas negras = pretas e pardas; Pessoas brancas = brancas e amarelas

## Proporção da população de jovem de 15 a 17 anos que frequentou já concluiu pelo menos o ensino médio, por sexo e cor/raça

**Brasil, Estado, Região Metropolitana e Município de São Paulo, 3º Trimestre de 2025 (Em %)**

<b>Sexo e Cor/raça</b>	Brasil	Estado de São Paulo	Região Metropolitana de São Paulo	Município de São Paulo
Mulheres negras	74,2	80,0	81,2	76,2
Mulheres brancas	82,5	85,2	85,4	90,5
Homens negros	67,9	76,5	82,9	83,5
Homens brancos	76,4	79,6	82,4	86,8
<b>Total<sup>1</sup></b>	<b>74,2</b>	<b>80,6</b>	<b>83,1</b>	<b>84,7</b>

**Brasil, Estado, Região Metropolitana e Município de São Paulo, 3º Trimestre de 2024 (Em %)**

<b>Sexo e Cor/raça</b>	Brasil	Estado de São Paulo	Região Metropolitana de São Paulo	Município de São Paulo
Mulheres negras	73,2	77,3	79,1	72,6
Mulheres brancas	80,8	84,6	84,8	90,5
Homens negros	66,8	69,6	73,9	72,1
Homens brancos	76,1	80,5	78,3	74,6
<b>Total<sup>1</sup></b>	<b>73,2</b>	<b>78,2</b>	<b>79,0</b>	<b>77,3</b>

**Brasil, Estado, Região Metropolitana e Município de São Paulo, 3º Trimestre de 2023 (Em %)**

<b>Sexo e Cor/raça</b>	Brasil	Estado de São Paulo	Região Metropolitana de São Paulo	Município de São Paulo
Mulheres negras	71,1	78,6	78,3	78,1
Mulheres brancas	79,6	84,2	85,5	87,0
Homens negros	63,7	76,1	72,3	72,7
Homens brancos	74,3	81,1	85,8	80,9
<b>Total<sup>1</sup></b>	<b>71,0</b>	<b>80,2</b>	<b>80,2</b>	<b>79,9</b>

**Brasil, Estado, Região Metropolitana e Município de São Paulo, 3º Trimestre de 2021 (Em %)**

<b>Sexo e Cor/raça</b>	Brasil	Estado de São Paulo	Região Metropolitana de São Paulo	Município de São Paulo
Mulheres negras	69,1	77,7	81,3	84,2
Mulheres brancas	76,3	79,6	75,0	74,3
Homens negros	61,1	73,8	68,8	69,3
Homens brancos	71,5	82,6	76,1	72,2
<b>Total<sup>1</sup></b>	<b>68,4</b>	<b>78,6</b>	<b>74,8</b>	<b>74,7</b>

Fonte: IBGE. Pnad Contínua Trimestral

Nota: (1) O total inclui as pessoas com cor/raça ignorada e indígenas

(2) A amostra não comporta a desagregação para esta categoria (CV máximo de 15,0%)

Obs.: a) Pessoas negras = pretas e pardas; Pessoas brancas = brancas e amarelas

## Proporção da população de jovem de 15 a 17 anos que frequentou ou já concluiu pelo menos o ensino médio, por sexo e cor/raça

Brasil, Estado, Região Metropolitana e Município de São Paulo, 3º Trimestre de 2016 (Em %)

Sexo e Cor/raça	Brasil	Estado de São Paulo	Região Metropolitana de São Paulo	Município de São Paulo
Mulheres negras	65,2	77,2	82,1	76,6
Mulheres brancas	76,4	86,3	88,3	86,8
Homens negros	54,6	80,3	83,4	83,7
Homens brancos	70,8	86,9	88,2	88,1
<b>Total<sup>1</sup></b>	<b>65,2</b>	<b>83,4</b>	<b>85,9</b>	<b>84,7</b>

Fonte: IBGE. Pnad Contínua Trimestral

Nota: (1) O total inclui as pessoas com cor/raça ignorada e indígenas

(2) A amostra não comporta a desagregação para esta categoria (CV máximo de 15,0%)

Obs.: a) Pessoas negras = pretas e pardas; Pessoas brancas = brancas e amarelas

## Proporção da população de jovem de 18 a 24 anos que frequenta ou já concluiu pelo menos o ensino médio, por sexo e cor/raça

Brasil, Estado, Região Metropolitana e Município de São Paulo, 3º Trimestre de 2025 (Em %)

Sexo e Cor/raça	Brasil	Estado de São Paulo	Região Metropolitana de São Paulo	Município de São Paulo
Mulheres negras	26,8	28,2	31,6	32,8
Mulheres brancas	46,8	49,9	55,4	60,5
Homens negros	17,8	19,5	(2)	(2)
Homens brancos	36,0	40,8	44,3	51,7
<b>Total<sup>1</sup></b>	<b>29,6</b>	<b>34,6</b>	<b>37,6</b>	<b>41,5</b>

Brasil, Estado, Região Metropolitana e Município de São Paulo, 3º Trimestre de 2024 (Em %)

Sexo e Cor/raça	Brasil	Estado de São Paulo	Região Metropolitana de São Paulo	Município de São Paulo
Mulheres negras	25,1	24,8	26,5	28,0
Mulheres brancas	44,2	48,1	53,4	60,8
Homens negros	16,8	19,2	(2)	(2)
Homens brancos	32,7	34,3	42,0	49,8
<b>Total<sup>1</sup></b>	<b>27,7</b>	<b>32,2</b>	<b>37,1</b>	<b>43,0</b>

Brasil, Estado, Região Metropolitana e Município de São Paulo, 3º Trimestre de 2023 (Em %)

Sexo e Cor/raça	Brasil	Estado de São Paulo	Região Metropolitana de São Paulo	Município de São Paulo
Mulheres negras	24,3	28,2	31,1	37,0
Mulheres brancas	41,9	45,7	51,6	55,8
Homens negros	15,9	16,7	(2)	(2)
Homens brancos	33,3	38,9	44,1	52,4
<b>Total<sup>1</sup></b>	<b>26,9</b>	<b>33,1</b>	<b>36,5</b>	<b>42,9</b>

Brasil, Estado, Região Metropolitana e Município de São Paulo, 3º Trimestre de 2021 (Em %)

Sexo e Cor/raça	Brasil	Estado de São Paulo	Região Metropolitana de São Paulo	Município de São Paulo
Mulheres negras	22,0	23,0	26,7	29,6
Mulheres brancas	41,9	48,7	58,8	59,9
Homens negros	15,9	15,9	(2)	(2)
Homens brancos	30,9	34,7	34,3	40,3
<b>Total<sup>1</sup></b>	<b>25,8</b>	<b>31,7</b>	<b>34,8</b>	<b>39,0</b>

Fonte: IBGE. Pnad Contínua Trimestral

Nota: (1) O total inclui as pessoas com cor/raça ignorada e indígenas

(2) A amostra não comporta a desagregação para esta categoria (CV máximo de 15,0%)

Obs.: a) Pessoas negras = pretas e pardas; Pessoas brancas = brancas e amarelas

## Proporção da população de jovem de 18 a 24 anos que frequenta ou já concluiu pelo menos o ensino médio, por sexo e cor/raça

Brasil, Estado, Região Metropolitana e Município de São Paulo, 3º Trimestre de 2016 (Em %)

Sexo e Cor/raça	Brasil	Estado de São Paulo	Região Metropolitana de São Paulo	Município de São Paulo
Mulheres negras	19,0	20,4	23,1	23,1
Mulheres brancas	37,8	41,1	49,2	50,9
Homens negros	12,9	13,5	14,9	(2)
Homens brancos	29,9	34,8	40,1	42,2
<b>Total<sup>1</sup></b>	<b>23,3</b>	<b>29,3</b>	<b>33,6</b>	<b>35,2</b>

Fonte: IBGE. Pnad Contínua Trimestral

Nota: (1) O total inclui as pessoas com cor/raça ignorada e indígenas

(2) A amostra não comporta a desagregação para esta categoria (CV máximo de 15,0%)

Obs.: a) Pessoas negras = pretas e pardas; Pessoas brancas = brancas e amarelas

## Número de anos de estudo da população de jovem de 14 a 29 anos de idade, por sexo e cor/raça

### Brasil, Estado, Região Metropolitana e Município de São Paulo, 3º Trimestre de 2025 (Em anos)

Sexo e Cor/raça	Brasil	Estado de São Paulo	Região Metropolitana de São Paulo	Município de São Paulo
Mulheres negras	11,1	11,3	11,5	11,5
Mulheres brancas	11,9	12,1	12,2	12,4
Homens negros	10,6	11,2	11,4	11,5
Homens brancos	11,5	11,8	12,1	12,2
<b>Total<sup>1</sup></b>	<b>11,2</b>	<b>11,6</b>	<b>11,8</b>	<b>11,9</b>

### Brasil, Estado, Região Metropolitana e Município de São Paulo, 3º Trimestre de 2024 (Em anos)

Sexo e Cor/raça	Brasil	Estado de São Paulo	Região Metropolitana de São Paulo	Município de São Paulo
Mulheres negras	11,1	11,3	11,3	11,4
Mulheres brancas	11,9	12,2	12,3	12,7
Homens negros	10,4	10,9	10,9	11,2
Homens brancos	11,4	11,8	12,0	12,1
<b>Total<sup>1</sup></b>	<b>11,1</b>	<b>11,5</b>	<b>11,6</b>	<b>11,9</b>

### Brasil, Estado, Região Metropolitana e Município de São Paulo, 3º Trimestre de 2023 (Em anos)

Sexo e Cor/raça	Brasil	Estado de São Paulo	Região Metropolitana de São Paulo	Município de São Paulo
Mulheres negras	11,0	11,4	11,6	11,6
Mulheres brancas	11,8	12,0	12,3	12,6
Homens negros	10,4	10,9	10,8	11,1
Homens brancos	11,4	11,8	12,1	12,3
<b>Total<sup>1</sup></b>	<b>11,1</b>	<b>11,6</b>	<b>11,7</b>	<b>11,9</b>

### Brasil, Estado, Região Metropolitana e Município de São Paulo, 3º Trimestre de 2021 (Em

Sexo e Cor/raça	Brasil	Estado de São Paulo	Região Metropolitana de São Paulo	Município de São Paulo
Mulheres negras	10,8	11,3	11,5	11,4
Mulheres brancas	11,7	12,0	12,2	12,3
Homens negros	10,3	10,9	11,0	11,1
Homens brancos	11,3	11,8	11,9	12,3
<b>Total<sup>1</sup></b>	<b>10,9</b>	<b>11,5</b>	<b>11,7</b>	<b>11,9</b>

Fonte: IBGE. Pnad Contínua Trimestral

Nota: (1) O total inclui as pessoas com cor/raça ignorada e indígenas

(2) A amostra não comporta a desagregação para esta categoria (CV máximo de 15,0%)

Obs.: a) Pessoas negras = pretas e pardas; Pessoas brancas = brancas e amarelas

## Número de anos de estudo da população de jovem de 14 a 29 anos de idade, por sexo e cor/raça

Brasil, Estado, Região Metropolitana e Município de São Paulo, 3º Trimestre de 2016 (Em anos)

Sexo e Cor/raça	Brasil	Estado de São Paulo	Região Metropolitana de São Paulo	Município de São Paulo
Mulheres negras	10,4	11,0	11,2	11,1
Mulheres brancas	11,5	11,9	12,2	12,2
Homens negros	9,6	10,5	10,7	10,7
Homens brancos	10,9	11,6	11,8	12,0
<b>Total<sup>1</sup></b>	<b>10,5</b>	<b>11,3</b>	<b>11,6</b>	<b>11,6</b>

Fonte: IBGE. Pnad Contínua Trimestral

Nota: (1) O total inclui as pessoas com cor/raça ignorada e indígenas

(2) A amostra não comporta a desagregação para esta categoria (CV máximo de 15,0%)

Obs.: a) Pessoas negras = pretas e pardas; Pessoas brancas = brancas e amarelas

## Número de anos de estudo da população em idade de trabalhar, por sexo e cor/raça

### Brasil, Estado, Região Metropolitana e Município de São Paulo, 3º Trimestre de 2025 (Em anos)

Sexo e Cor/raça	Brasil	Estado de São Paulo	Região Metropolitana de São Paulo	Município de São Paulo
Mulheres negras	10,0	10,5	10,8	11,0
Mulheres brancas	11,3	11,7	12,1	12,3
Homens negros	9,5	10,3	10,7	10,8
Homens brancos	11,0	11,7	12,3	12,6
<b>Total<sup>1</sup></b>	<b>10,3</b>	<b>11,2</b>	<b>11,5</b>	<b>11,8</b>

### Brasil, Estado, Região Metropolitana e Município de São Paulo, 3º Trimestre de 2024 (Em anos)

Sexo e Cor/raça	Brasil	Estado de São Paulo	Região Metropolitana de São Paulo	Município de São Paulo
Mulheres negras	9,8	10,1	10,3	10,5
Mulheres brancas	11,1	11,6	12,0	12,2
Homens negros	9,3	10,1	10,4	10,6
Homens brancos	10,8	11,6	12,1	12,4
<b>Total<sup>1</sup></b>	<b>10,2</b>	<b>11,0</b>	<b>11,3</b>	<b>11,5</b>

### Brasil, Estado, Região Metropolitana e Município de São Paulo, 3º Trimestre de 2023 (Em anos)

Sexo e Cor/raça	Brasil	Estado de São Paulo	Região Metropolitana de São Paulo	Município de São Paulo
Mulheres negras	9,7	10,1	10,4	10,6
Mulheres brancas	11,0	11,5	12,0	12,3
Homens negros	9,2	10,0	10,3	10,6
Homens brancos	10,8	11,6	12,2	12,6
<b>Total<sup>1</sup></b>	<b>10,1</b>	<b>11,0</b>	<b>11,3</b>	<b>11,7</b>

### Brasil, Estado, Região Metropolitana e Município de São Paulo, 3º Trimestre de 2021 (Em anos)

Sexo e Cor/raça	Brasil	Estado de São Paulo	Região Metropolitana de São Paulo	Município de São Paulo
Mulheres negras	9,5	10,1	10,6	10,6
Mulheres brancas	10,9	11,4	11,9	12,3
Homens negros	9,1	10,0	10,3	10,4
Homens brancos	10,7	11,5	12,0	12,6
<b>Total<sup>1</sup></b>	<b>10,0</b>	<b>10,9</b>	<b>11,3</b>	<b>11,7</b>

Fonte: IBGE. Pnad Contínua Trimestral

Nota: (1) O total inclui as pessoas com cor/raça ignorada e indígenas

(2) A amostra não comporta a desagregação para esta categoria (CV máximo de 15,0%)

Obs.: a) Pessoas negras = pretas e pardas; Pessoas brancas = brancas e amarelas

## Número de anos de estudo da população em idade de trabalhar, por sexo e cor/raça

Brasil, Estado, Região Metropolitana e Município de São Paulo, 3º Trimestre de 2016 (Em anos)

Sexo e Cor/raça	Brasil	Estado de São Paulo	Região Metropolitana de São Paulo	Município de São Paulo
Mulheres negras	8,8	9,5	9,8	9,8
Mulheres brancas	10,4	10,9	11,5	11,7
Homens negros	8,3	9,4	9,8	9,7
Homens brancos	10,2	11,1	11,8	12,1
<b>Total<sup>1</sup></b>	<b>9,3</b>	<b>10,5</b>	<b>10,9</b>	<b>11,1</b>

Fonte: IBGE. Pnad Contínua Trimestral

Nota: (1) O total inclui as pessoas com cor/raça ignorada e indígenas

(2) A amostra não comporta a desagregação para esta categoria (CV máximo de 15,0%)

Obs.: a) Pessoas negras = pretas e pardas; Pessoas brancas = brancas e amarelas

